

DeskWare Business Solutions bietet
leistungsfähige Softwarelösungen für

PLANUNG | STEUERUNG | CONTROLLING

BAU | FERTIGBAU
PLANUNG | KALKULATION
VERTRIEB | CRM
ERP | PROJEKTMANAGEMENT
SERVICE | MÄNGELMANAGEMENT
VERTRÄGE | IMMOBILIEN
WEBPORTALE | APPS

DeskWare Business Software bietet Produkte und Konzepte vom Einzelplatz bis zu einer leistungsfähigen und umfassenden Unternehmenslösung.

Alle Softwaremodule bilden in kürzester Zeit eine zentrale Datenbasis für effizientes Arbeiten, Projektsteuerung & Controlling, Kommunikation, Digitalisierung und Automatisierung.

Unsere neue Produktlinie DW.webextensions bieten für den mobilen (Web)Einsatz Cloud Lösungen ergänzend zur Client/Server Architektur.

weitere Informationen zu unseren [Branchenlösungen](#):

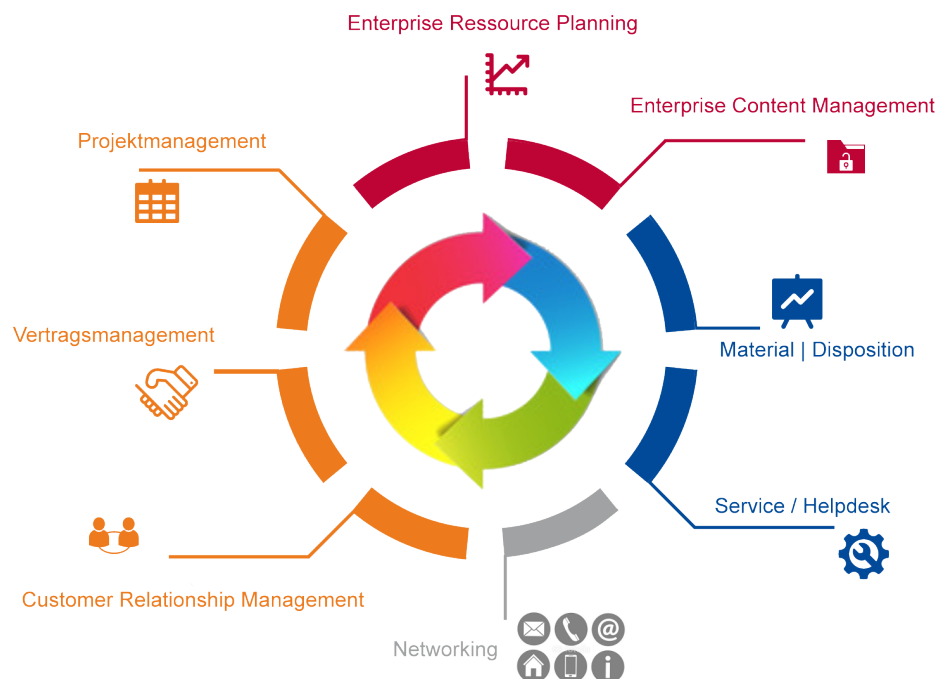

Kooperationspartner mobile Lösungen

Projekte, Immobilien & Bauvorhaben, Wiedervorlagen Fachplaner & Kunden, Dokumente, E-Mails, Termine

Parallel laufende Projekte, kurzfristige Änderungen, schnell zu liefernde Details & Kalkulationen, Terminvorgaben, CAD Pläne, Projektnotizen, laufende Telefonate, technisch ausgefeilte Planungen und die Koordination aller Beteiligten, welche am Projekt mitwirken....

DW.projektManager unterstützt Sie in allen Belangen der Projekt- abwicklung und Projektdurchführung vom Telefonat, über die stan- dardisierte Erzeugung jeglicher Dokumente bis zum verlässlichen Terminplan des Projektes. Alle Daten werden zentral gespeichert, sind für alle Beteiligten schnell und selektiv verfügbar und lassen Sie die täglichen Aufgaben leichter bewältigen. Der entscheidende Vorteil ist die gemeinsame Nutzung und zentrale Pflege der Daten des Unternehmens.

Die durchgängige Bereitstellung der Projektdaten, vom ersten vertrieblichen Kontakt bis zur Abnahme, über alle Bereiche ihres Unternehmens schafft Transparenz und Freiräume für die wesent- lichen Aufgaben. DW.projektManager hilft Ihnen, Ihre Unterneh- mensprozesse besser zu organisieren und Standards zu schaffen. Ihre Mitarbeiter werden in vielen wiederkehrenden Aufgaben teils vollständig entlastet und können sich intensiver mit dem Projekt befassen. Neue Mitarbeiter finden sich schneller zurecht, Einarbei- tungszeiten werden verkürzt und Kosten reduziert. Nutzen Sie alle Projektinformationen und dem Bauvorhaben zugeordnete Details für den gemeinsamen Projekterfolg.

Aktuelle Übersichten über laufende Projekte verschaffen Klarheit und Transparenz im Projektverlauf, helfen Engpässe frühzeitig aufzudecken und ermöglichen es, sofort die richtigen Maßnahmen zu ergreifen. Das Projektteam hat alle Informationen vom Entwurf, der Detailplanung, der Abstimmung aller technischen Details, Materialien, Personen und Firmen bis hin zum Zeitplan stets aktu- ell, über alle Projekte im Zugriff.

DW.projektmanager erzeugt alle benötigten Dokumente in Microsoft Word / Excel und stellt die Projektinformationen dynamisch dem

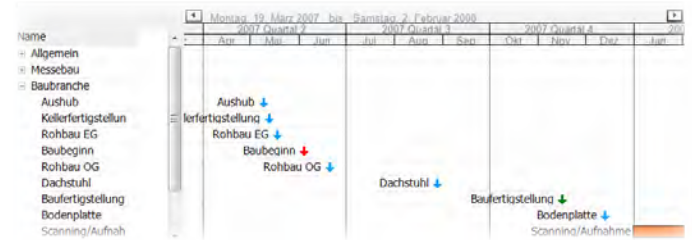

Dokument zur Verfügung. Alle Projektdaten sind für Ihre Mitarbei- ter in gewohnter Programmumgebung verfügbar. Nutzen Sie das über Jahre gesammelte Knowhow und Ressourcen, die bisher in Microsoft Office erarbeitet wurden, für den erfolgreichen Einsatz von DW.projektmanager. Wiedervorlagen für Projekte, Immobilien und Adressen bietet eine optimale Möglichkeit alle Vorgänge im Projekt, bei Bauherrn, Lieferanten und Planungsbeteiligten zu steuern und kein Detail aus den Augen zu verlieren.

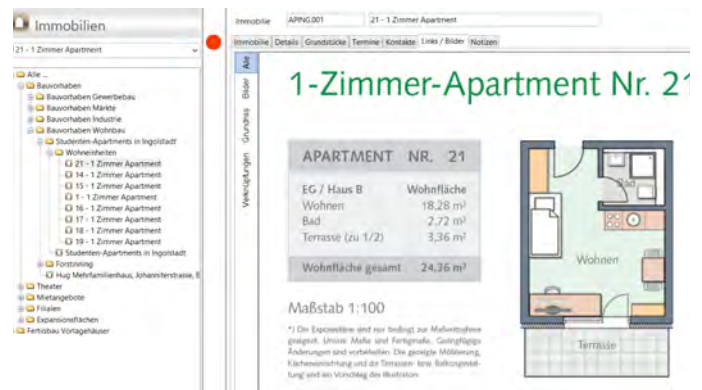

Im Bereich der Immobilien organisieren Sie die Basisdaten zu Bau- vorhaben, Wohnungseinheiten, Grundstücken und deren Adressen, wie Käufer, Bauherr, Architekt und Planungsteam una allen weite- ren beteiligten Firmen. Verwalten Sie die gesamte Korrespondenz, E-Mails, Exposés, sowie wichtige Details im System und nutzen Sie die modernen Kommunikationmöglichkeiten der Telefonie und E-Mail Erstellung aus dem Projekt, der Adresse oder der Immobilie. Sparen Sie kostbare Zeit für das Wesentliche.

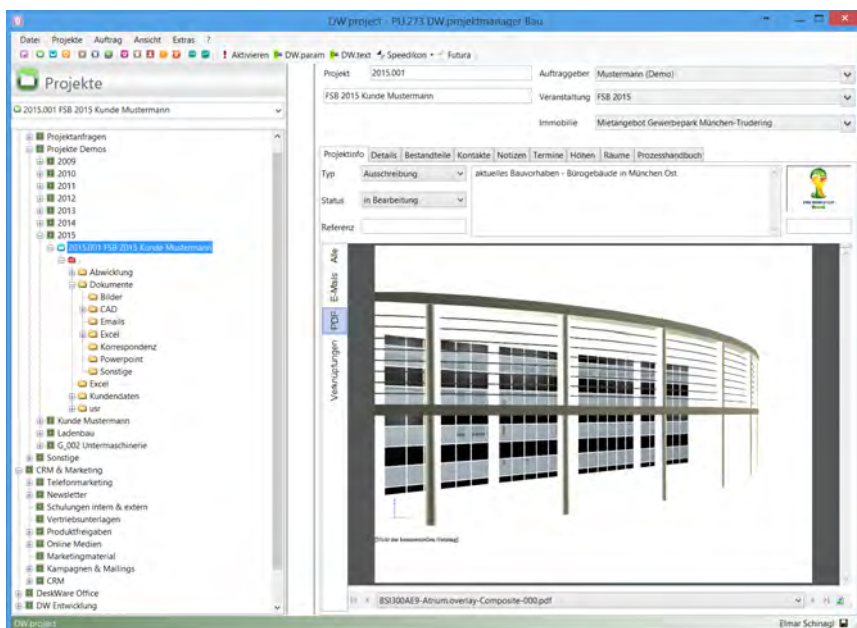

Alle Kalkulationen und Projektübersichten, Notiz- vorlagen für das Bautagebuch, Lieferanten-, Kunden und Nachunternehmerlisten bis hin zu speziellen Immobilien- und Grundstücksübersichten werden im Standard mitgeliefert. Alle Vorlagen können mit einfachen Excelkenntnissen an das Unternehmen angepasst werden. Lassen Sie sich über das System informieren, wer, wann in wel- chem Projekt Wiedervorlagen hat, welche E-Mails abgelegt wurden und welcher Nachunternehmer im Projekt eingebunden ist. DW.projektmanager hält Sie stets auf dem Laufenden...

Projektmanager | zentrale Projektdaten ...

- zentrale Projektverwaltung, gemeinsame Projekte für alle Abteilungen
- einfache Projektgliederung über Status, Projekttyp, Kunde, Immobilie ...
- zentrale Projektvorlagen & -strukturen, schnelle Suche, Auswertung, Listen ...
- individuelle Projektdaten, Attribute, Termine, Adressen, Kontakte & Notizen
- frei definierbare Projektstrukturen, direkte Integration von MS-Explorer Daten
- beliebige Projektlinks zu Dokumenten, Internet, Verzeichnissen, Bildern uvm.
- rollenorientiertes Kontaktmanagement mit CTI, E-Mail & Internetfunktionen
- Portal- & Desktopsystem, alle Programme integrierbar, CAD, Grafik, Design ...
- direkte Integration von MS Excel, MS Word, DW.Aplikationen & Microstation
- Multiuser fähig, vom Einzelplatz bis zur Netzwerklösung, SQL Datenbank
- optional: Integration FUTURA AVA Software, Ausschreibung, Stamm-LV ...

Adress- & Kontaktmanagement | CRM ...

- effektives Adressmanagement für Kunden, Lieferanten, Fachplaner, Hersteller ...
- CRM Informationen, Kontakthistorie, individuelle Kontaktgruppen, Attribute ...
- integrierte Nutzung der Adressen/Kontakte im Projekt und allen SW-Modulen ...
- direkte Nutzung in MS-Office Dokumenten, Formblättern, Briefen ...
- MS Outlook E-Mail Funktionen, CTI Telefonie, Internet, „googlemaps“ Links ...
- Warengruppenverwaltung nach LB-DIN und LB-VE mit optionalem AVA Abgleich
- schnelle Suchfunktionen, Adressgruppen, Dokumentenlinks, Personenlinks
- Notizfunktionen, Wiedervorlagesystem, Verwendung, Outlook Synchronisation ...
- Nutzung für protokollierte Versendefunktionen von Dokumenten und Plansätzen
- individuelle Listenausgabe, Abfragesystem für Adress- & Kontaktinformationen

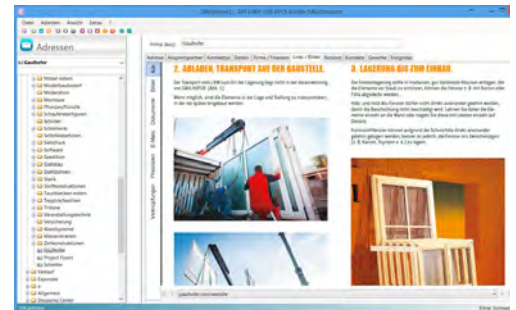

Bauvorhaben | Wohneinheiten | Gebäudedaten

- umfassende, zentrale Bauvorhaben, Gebäude und alle Zusatzinformationen
- einfache und schnelle Gliederung über Typ, Orte, Art, Status und Zeiten
- alle Kommunikationsdaten hinterlegt: Web, E-Mail, Telefon, Fax, Handy ...
- Adressdaten für Ausführende, Zulieferer, Service, Fachplaner, Projektleiter
- beliebige Dokumentenlinks für Formblätter, Verzeichnisse, Internet, Pläne ...
- Notizfunktionen, Wiedervorlagesystem, Kontaktmanagement, Suche & Ablage
- Kalenderfunktionen und Ausgabe grafischer Übersichten in MS-Excel
- Grundstücke, Eigentümer und Nachbarn, Dokumentenerstellung & Auswertung
- Abfrage der Verwendung in Projekten, Aufträgen, Service und Verträgen

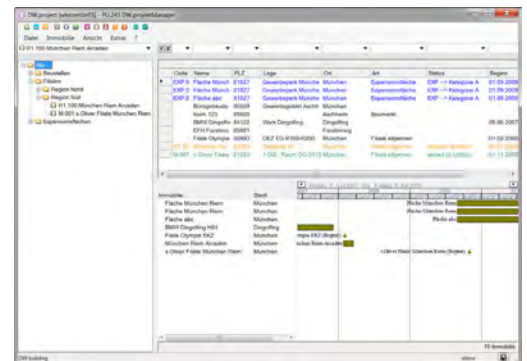

Dokumentenmanagement | Scanner & E-Mail Integration

- projektbezogene & zentrale Dokumentenverwaltung, -erstellung und -ablage
- individuelle Dokumentenvorlagen, Ablageverzeichnisse und -strukturen
- frei definierbare Namensvergaben, Hierarchien & Zugriffsrechte, Suchmuster
- über Verzeichnisstruktur gekoppelte Vorlagen für Dokumentenerstellung
- Zugriff auf Projekt-, Kunden- und Objektdaten in MS-Word & MS-Excel
- Erstellung von Formblättern, CAD Plänen, Kalkulationen, Fax, Briefe uvm.
- direkte E-Mail und Dokumentenablage / -vorschau in einem zentralen Archiv
- Integration von Bildarchiven und Weblinks, Standard- & Projektvorlagen
- Scanner Integration, Zuweisung von Dokumenten zu Projekten
- Suche von Dateien und Dokumenten über Projekte und Verzeichnisse

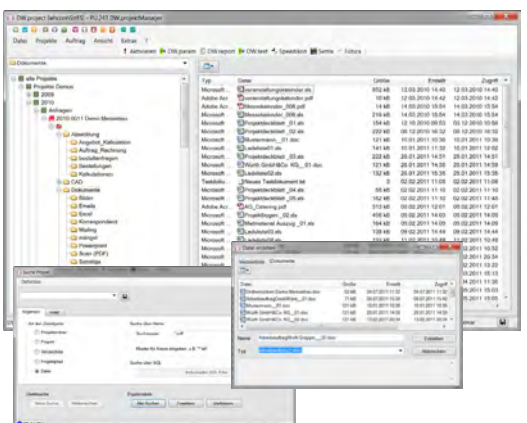

Terminplanung & Bauzeitenplan ...

- projektbezogene Terminplanung, übergreifende Auswertung & Steuerung
- projektübergreifende Kalender- und Terminübersichten, Suche & Auswertung
- selektive Darstellung von Terminen aus Veranstaltung, Logistik, Personal...
- optionale Kombination mit Terminen der Aktivitäts- & Ressourcenplanung
- Übernahme der Terminplanung aus Projekten, Veranstaltungen & Immobilien
- standardisierte Terminartvorgaben für Projektentwicklung, Logistik, Beschaffung
- filterbare grafische Ausgabe aller Termine über Projektstrukturen & Suche
- zentrale Nutzung der Termine für Dokumente, Kalendarien und Listenausgaben
- beliebige Projektauswertungen mit Terminen, Projekt- und Kundendaten ...

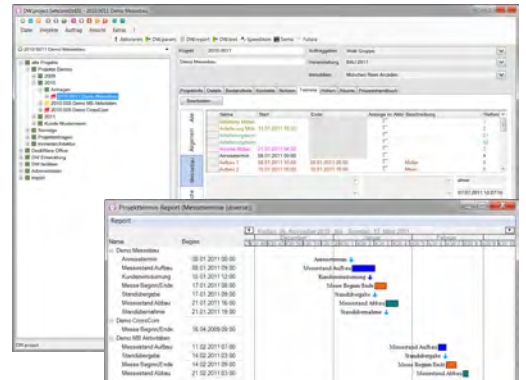

MS Office Integration ...

- MS-Excel PlugIn für Attributabfragen und automatisierte Formularerstellung
- bidirektionale Anbindung mit Rückspeichern von MS-Excel in SQL Datenbank
- automatisierte Listenausgabe aller Datenbankinformationen in MS-Excel
- schnelle Erstellung von Kalenderübersichten & Katalogen (Bilder) in MS-Excel
- MS-Word PlugIn für Datenbank gestützte Formular- und Brieferstellung
- optionale Speicherung von Dokumentenlinks in der Datenbank (z.B. Adresse)
- individuelle Abfrage von Datenbankobjekten aus MS-Word & MS-Excel
- selektive Linkerstellung zu Dokumenten in MS-Excel (z.B. Rechnungsprüfung)
- Internet Explorer Integration für Dokumentenvorschau, Links, Bilder ...

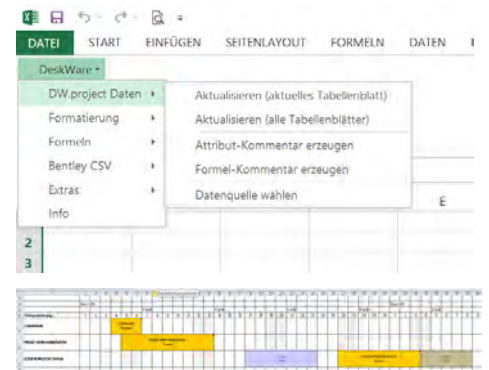

MS Outlook Integration ...

- Microsoft Outlook Interface aus allen Programmteilen, personalisierte E-Mails
- E-Mail Speicherung in Projekten, Adressen und Veranstaltungen
- E-Mail Vorschau in Datenbank mit Anlagen und Dokumenten
- automatisierte Synchronisation von Adress- & Kontaktdaten MS-Outlook
- Versandassistent für Dateien und E-Mails über Adress- & Kontaktdaten
- Nutzung von E-Mail Vorlagen zur Nutzung vordefinierter E-Mail Inhalte
- Drag & Drop Kontaktübernahme von Outlook Kontakten in DW.address

Benutzer- & Zugriffsrechte | VPN Zugang ...

- Multiuser Zugriff auf alle Datenbankeinträge mit individuellen Zugriffsrechten
- einfache Rechtevergabe je Benutzergruppe; SW-Modul und Ablagestruktur
- selektive Rechte zur Erstellung von Listenausgaben und Datenbankabfragen
- Benutzer mit Firma / Person gekoppelt, Exchangekonto, Unterschriften ...
- vollständiger externer Zugriff über MS-Terminalserver, VPN Internet Zugang
- Webportalschnittstellen zur externen Abfrage von Datenbankinformationen

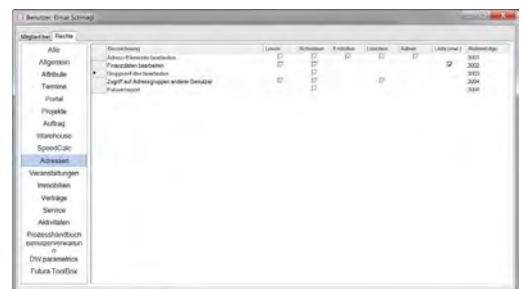

AVA System / Ausschreibung ...

- optional: Integration von FUTURA AVA in Projektmanagement
- Erstellung und Synchronisation von Projektdaten im AVA Projekt
- direkte Nutzung von Stamm-LV / Projekt-LV Daten im Projekt
- abteilungsübergreifende Integration der AVA Daten im Projektmanagement

DW.business Software weitere Produkte | Module:

- ▶ [DW.activity](#) Workflows, Ressourcen & Ereignissteuerung
- ▶ [DW.order](#) Auftragsabwicklung, Kalkulation, Abrechnung
- ▶ [DW.purchase](#) Einkauf & Bestellungen, Eingangsrechnungen
- ▶ [DW.warehouse](#) Warenwirtschaft & Disposition
- ▶ [DW.hours](#) Zeiterfassung & Spesenabrechnung
- ▶ [DW.contract](#) Verwaltung, Vertragswesen & Bürgschaften
- ▶ [DW.service](#) Service- & Mängelmanagement, Helpdesk
- ▶ [DW.fibu](#) DATEV Schnittstelle Debitoren & Kreditoren
- ▶ [DW.payment](#) SEPA Schnittstelle für „online Banking“
- ▶ [DW.exchange](#) Microsoft Exchange Server Interface
- ▶ [DW.speedcalc](#) Objektkalkulation, Artikel- & LV-Ableitung
- ▶ [DW.microstation](#) 3D CAD Objektplanung & Auswertung
- ▶ [DW.cadstore](#) 3D CAD Messebau & Eventplanung
- ▶ [DW.storedesigner](#) 3D CAD Ladenbau & Marktplanung

weitere Informationen: www.deskware.de
 DeskWare Products GmbH
www.deskware.de, info@deskware.de
 DeskWare Informationen & Videos

DeskWare

SOFTWARELÖSUNGEN

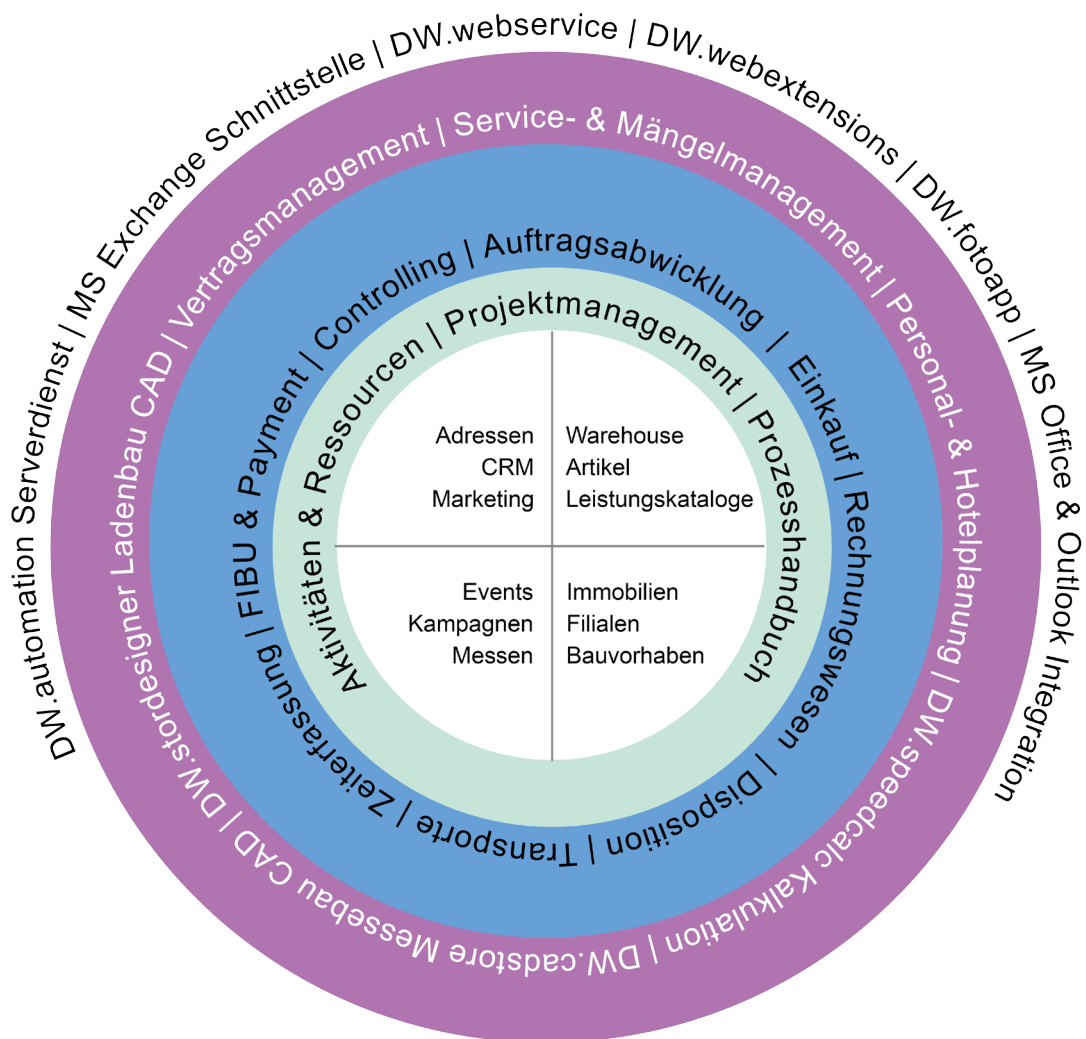

(c) 2018 DeskWare Products GmbH

Die zentrale Projektverwaltung von DW.project bietet einen schnellen und stets aktuellen Überblick über alle Projekte, deren Status, Auftraggeber, Veranstaltungen- oder Immobilienzuordnung sowie aller Projektdetails. Ein Projekt vereint alle Daten und Abläufe, Dokumente, Dateien, Links und Bilder sowie Termine, Notizen und Wiedervorlagen.

Für ein effektives Kontaktmanagement leistet eine rollenbasierte Zuordnung von Firmen und Personen zum Projektkontext wertvolle Dienste und stellt direkte Kommunikationsmöglichkeiten von Telefonie, E-Mail und Dokumentenerzeugung zur Verfügung. Individuelle Attributstrukturen sowie eine darauf basierende Nutzung für Dokumente, Auswertungen und Suchvorgänge bieten eine vollständige Anpassbarkeit an ihre Unternehmensvorgaben.

Effiziente Filter- & Suchmethoden sowie eine direkte Übersicht über alle Verwendungen ermöglichen per Knopfdruck die relevanten Projekte aus der Menge der verfügbaren Informationen zu selektieren und sofort zu bearbeiten. DW.project wird durch die direkte Erstellung und Speicherung von E-Mails und Dokumenten sowie der Zuordnung von Scannerdaten zum leistungsfähigen DMS- und Dokumentenmanagementsystem. Lesen Sie hierzu mehr im Datenblatt DW.project DMS. Das Grundmodul dient als Integrationsplattform aller DeskWare Softmodule bis zur vollständigen ERP Unternehmenssoftware. Eine optionale Integration und Steuerung von Bentley Microstation (CAD) und deren Applikationen ermöglicht den lückenlosen Workflow zwischen Planung und anderen Abteilungen im Unternehmen. DW.project bietet die nötige Transparenz im Projektmanagement.

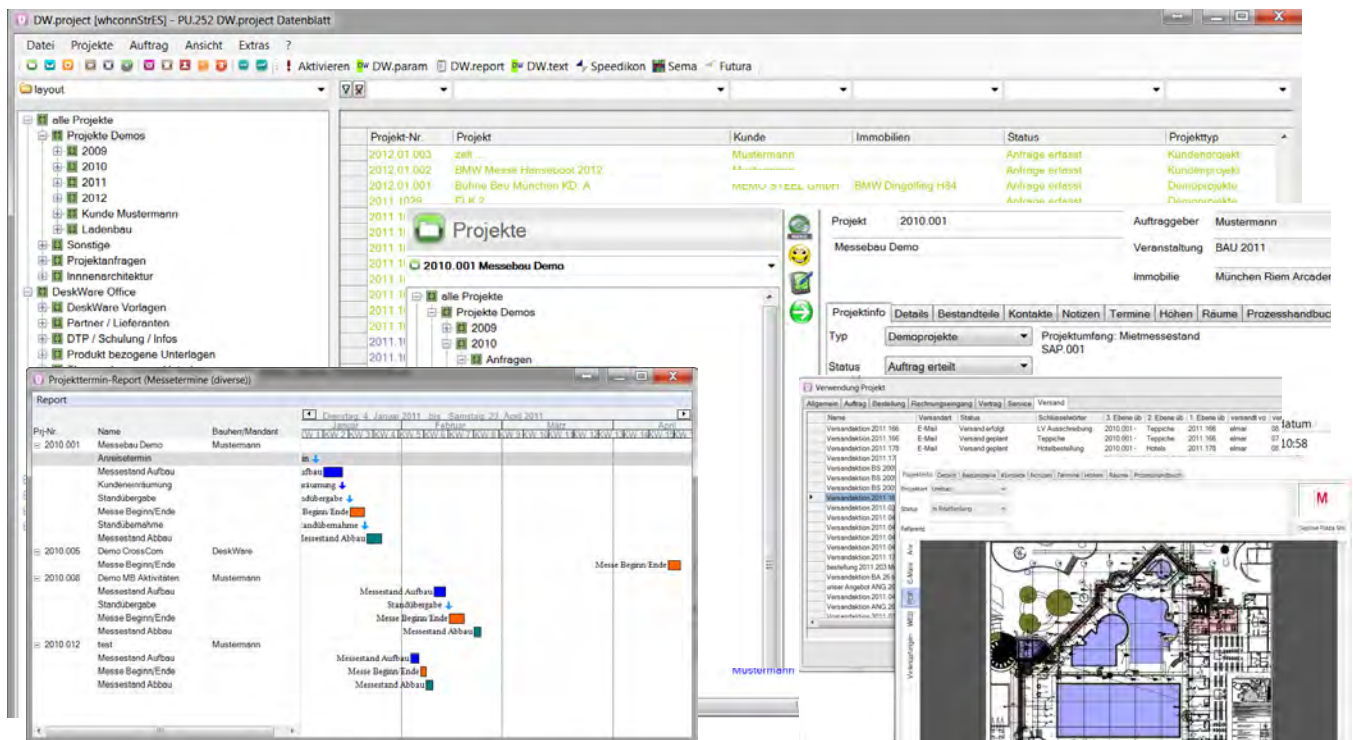

DW.project Funktionen & Features:

- zentrales Projektmanagement / -steuerung über alle Abteilungen
- zentrales Terminmanagement / -auswertung / Kalenderfunktionen
- Dokumentenmanagement, Scanner Integration (opt. ScanFlowStore)
- Benutzergruppen bezogene Projektstrukturierung / Rechteverwaltung
- freie Projektstrukturierung, hierarchische Auswertung & Workflows
- standardisierte Projekterzeugung über Vorlage- & Templatestrukturen
- Kontaktmanagement für Projektbeteiligte, Vertrieb, Logistik & Einkauf
- beliebige Projektlinks zu Dokumenten, E-Mails, Webseiten & Bildern
- Notizsystem mit personenbezogener Wiedervorlage / Ereignisse
- freie Projektattribute & Stammdatenerweiterung, Protokollfunktionen
- zentrale Suche & Auswertung aller Projektdaten, Termine & Beteiligte
- Knowledgebase / CRM Funktionen, nachhaltiges Datenmanagement
- integrierte MS Excel Schnittstelle, Erzeugung individueller Auswertungen
- CRM Auswertungen, Terminübersichten, Verwendung von Projekten
- CTI Telefonie, MS-Outlook & MS-Office Integration (2007 - 2013)
- Benutzerverwaltung / Rechtevergabe / modulare Softwarestruktur
- Grundmodul für DW.business Software & Microstation CAD Applikationen

DW.business Software weitere Produkte | Module:

- ▶ **DW.project** Projekt- & Dokumentenmanagement
- ▶ **DW.address** CRM Adress- & Kontaktmanagement
- ▶ **DW.event** Veranstaltungen, Events & Kongresse
- ▶ **DW.building** Immobilien, Filialen, Anlagen & Grundstücke
- ▶ **DW.activity** Workflows, Ressourcen & Ereignissteuerung
- ▶ **DW.order** Auftragsabwicklung, Kalkulation, Abrechnung
- ▶ **DW.purchase** Einkauf & Bestellungen, Eingangsrechnungen
- ▶ **DW.warehouse** Warenwirtschaft & Disposition
- ▶ **DW.hours** Zeiterfassung & Spesenabrechnung
- ▶ **DW.contract** Verwaltung, Vertragswesen & Bürgschaften
- ▶ **DW.service** Service- & Mängelmanagement, Helpdesk
- ▶ **DW.fibu** DATEV Schnittstelle Debitoren & Kreditoren
- ▶ **DW.payment** SEPA Schnittstelle für „online Banking“
- ▶ **DW.exchange** Microsoft Exchange Server Interface
- ▶ **DW.speedcalc** Objektkalkulation, Artikel- & LV-Ableitung
- ▶ **DW.microstation** 3D CAD Objektplanung & Auswertung
- ▶ **DW.cadstore** 3D CAD Messebau & Eventplanung
- ▶ **DW.storedesigner** 3D CAD Ladenbau & Marktplanung

weitere Informationen: www.deskware.de, info@deskware.de
 DeskWare Informationen & V

Die zentrale Projektverwaltung DW.project light bietet Ihnen einen schnellen und stets aktuellen Überblick über alle Projekte, deren Status, Projekttyp, Auftraggeber, Veranstaltungen- oder Immobilienzuordnung sofern diese Module lizenziert wurden. Ein Projekt vereint alle Daten, Dokumente, Dateien, E-Mails, Links und Bilder sowie Notizen und Wiedervorlagen. DW.project light erzeugt alle Projekte über Projektvorlagen, welche die gesamten Verzeichnisstruktur inkl. Projektdateien kopiert und über die Datenbank publiziert. Die dublettenfreie Projektnummernvergabe erfolgt über freie Nummernschemata. Allen Projektstrukturen lassen sich über Benutzerrechte ein-/ausblenden.

Die übersichtliche Projektstruktur führt Sie durch alle Projektdaten, Verzeichnisse und bietet über das integrierte Dokumentenmanagement die Möglichkeit, direkt aus der Datenbank alle Dateien zu erzeugen und in jedem Programmsystem zu öffnen. Die integrierten MS-Excel und MS-Word Schnittstellen ermöglichen hierbei auf alle Projektdaten, Firmen und Benutzerdaten zurückzugreifen und diese in allen Formularen und Vordrucken zu nutzen. Sie integrieren alle Abteilungen in einer gemeinsamen Projektdatenbank.

Alle E-Mails und externen Dokumente lassen sich per „drag&drop“ in den Projekten speichern und über die Projektstruktur ohne Suche wiederfinden. Ein leistungsfähiger E-Mail Assistent erzeugt alle ausgehenden E-Mails über individuelle Vorlagen und speichert diese selbständig im Projekt. Für die Wiedervorlage lassen sich jegliche Projektnotizen erstellen, diese internen Benutzern zuweisen und über Wiedervorlagetermine gezielt abrufen. Integrierte Projektübersichten informieren Sie aktuell über den Stand aller Projekte und erzeugen über mitgelieferte Vorlagen übersichtliche Excel Auswertungen.

Effiziente Filter- & Suchmethoden sowie eine direkte Verwendungsübersicht ermöglichen per Knopfdruck die relevanten Projekte zu selektieren und sofort zu bearbeiten. Eine optionale Integration und Steuerung von CAD Applikationen wie Bentley Microstation ermöglicht den lückenlosen Workflow zwischen Planung und anderen Abteilungen im Unternehmen.

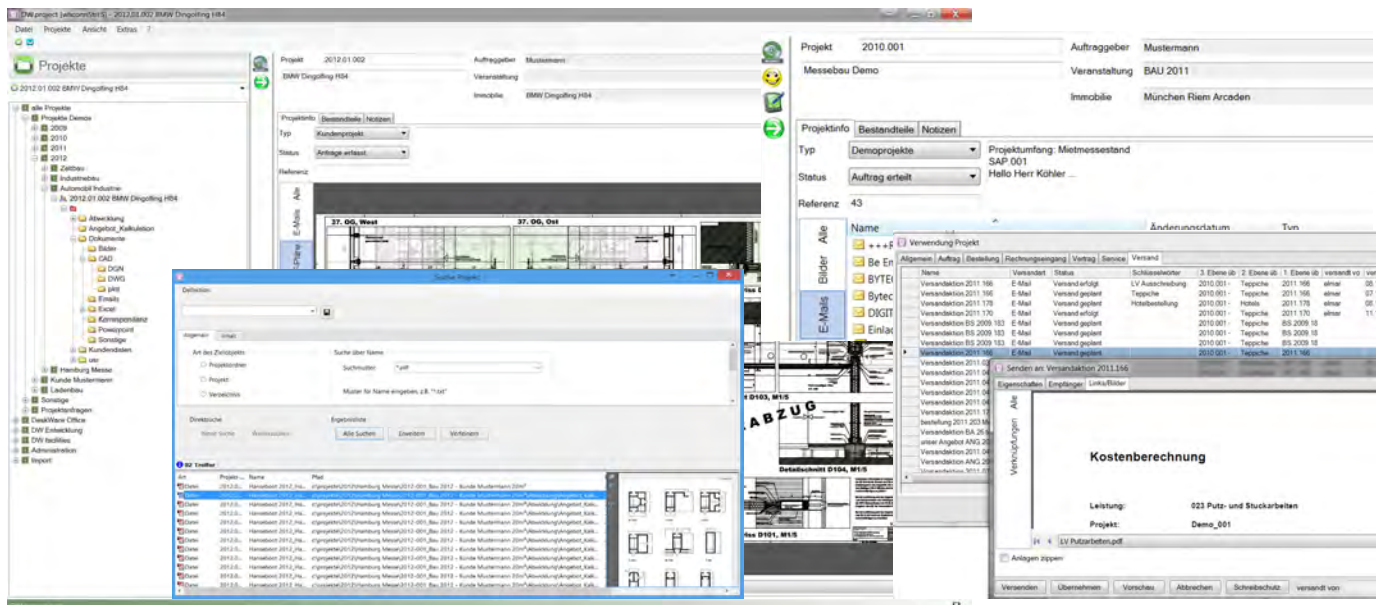

DW.project light Funktionen & Features:

- flexible, zentrale, hierarchische Projektverwaltung über alle Abteilungen
- Projektorganisation, Projektstandards, Nummernkreise, Kundenzuordnung
- E-Mail Ablage in Projekten, Volltextsuche mit Personenzuordnung
- Dokumentenmanagement, Scanner Integration (opt. ScanFlowStore)
- Benutzergruppen bezogene Projektstrukturierung / Rechteverwaltung
- freie Projektstrukturierung, hierarchische Auswertung & Workflows
- standardisierte Projekterzeugung über Vorlage- & Templatestrukturen
- beliebige Projektlinks zu Dokumenten, E-Mails, Webseiten & Bildern
- Notizsystem mit personenbezogener Wiedervorlage / Ereignisse
- zentrale Suche & Auswertung aller Projektdaten, Dokumente & E-Mails
- Projekt- und Dokumentenarchivierung, ZIP E-Mail Versand, Ablage
- integrierte MS Excel Schnittstelle, Erzeugung individueller Auswertungen
- automatisierte Dokumentenerstellung mit variablen Inhalten (Word / Excel)
- CTI Telefonie, MS-Outlook & MS-Office Integration (2007 - 2013)
- Benutzerverwaltung / Rechtevergabe / modulare Softwarestruktur
- Grundmodul für DW.business Software & Microstation CAD Applikationen

Microstation ist ein eingetragenes Warenzeichen der Bentley Systems Inc.

DW.business Software weitere Produkte | Module:

- DW.project Projekt- & Dokumentenmanagement
- DW.address CRM Adress- & Kontaktmanagement
- DW.event Veranstaltungen, Events & Kongresse
- DW.building Immobilien, Filialen, Anlagen & Grundstücke
- DW.activity Workflows, Ressourcen & Ereignissteuerung
- DW.order Auftragsabwicklung, Kalkulation, Abrechnung
- DW.purchase Einkauf & Bestellungen, Eingangsrechnungen
- DW.warehouse Warenwirtschaft & Disposition
- DW.hours Zeiterfassung & Spesenabrechnung
- DW.contract Verwaltung, Vertragswesen & Bürgschaften
- DW.service Service- & Mängelmanagement, Helpdesk
- DW.fibu DATEV Schnittstelle Debitoren & Kreditoren
- DW.payment SEPA Schnittstelle für „online Banking“
- DW.exchange Microsoft Exchange Server Interface
- DW.speedcalc Objektkalkulation, Artikel- & LV-Ableitung
- DW.microstation 3D CAD Objektplanung & Auswertung
- DW.cadstore 3D CAD Messebau & Eventplanung
- DW.storedesigner 3D CAD Ladenbau & Marktplanung

weitere Informationen:

DeskWare Products GmbH
www.deskware.de, info@deskware.de
f YouTube DeskWare Informationen & V

DW.building bietet eine individuelle Erfassungsmöglichkeit für Immobilien, Gebäude, Fertighaustypen, Liegenschaften, Grundstücke, Bauvorhaben, Anlagen, technischen Gebäudebestandteilen uvm. Die Applikation bietet damit einen schnellen, umfassenden und stets aktuellen Überblick über alle Objekte, ermöglicht jegliche Art von Auswertung und leistet wertvolle Dienste für die tägliche Arbeit. Die effiziente Objektstruktur gibt Ihnen auf Knopfdruck transparent Auskunft über alle Vorgänge, Termine und Fristen, Kontakte sowie erweiterte Informationen über die Verwendung der Immobilie oder Anlage in Projekten, Verträgen, Mängel & Services, Angeboten uvm. In Verbindung mit DW.speedcalc können alle Immobilien (Fertighaustypen) als Vorlagen für eine Projektkalkulation verwendet werden.

Sie erzeugen auf Knopfdruck Kalkulationen und Übersichten, Dokumente und Exposé und nutzen das flexible Kontaktmanagement für Kommunikation und Korrespondenzen. Die intuitive Oberfläche bietet direkt die Möglichkeit, alle Standorte in „google maps“ darzustellen, beliebige Links für Bilder, Dokumente, Karten, Webinformationen und E-Mails am Objekt zu hinterlegen. Die schnelle Suche und effiziente Listenauswertung lässt keine Wünsche offen. Eine optionale Webschnittstelle ist verfügbar. Die Übernahme vorhandener Datensätze, kurze Einführungszeiten, Nutzung aktueller Standardsoftware und eine Amortisation in wenigen Wochen sprechen für einen effizienten Einsatz.

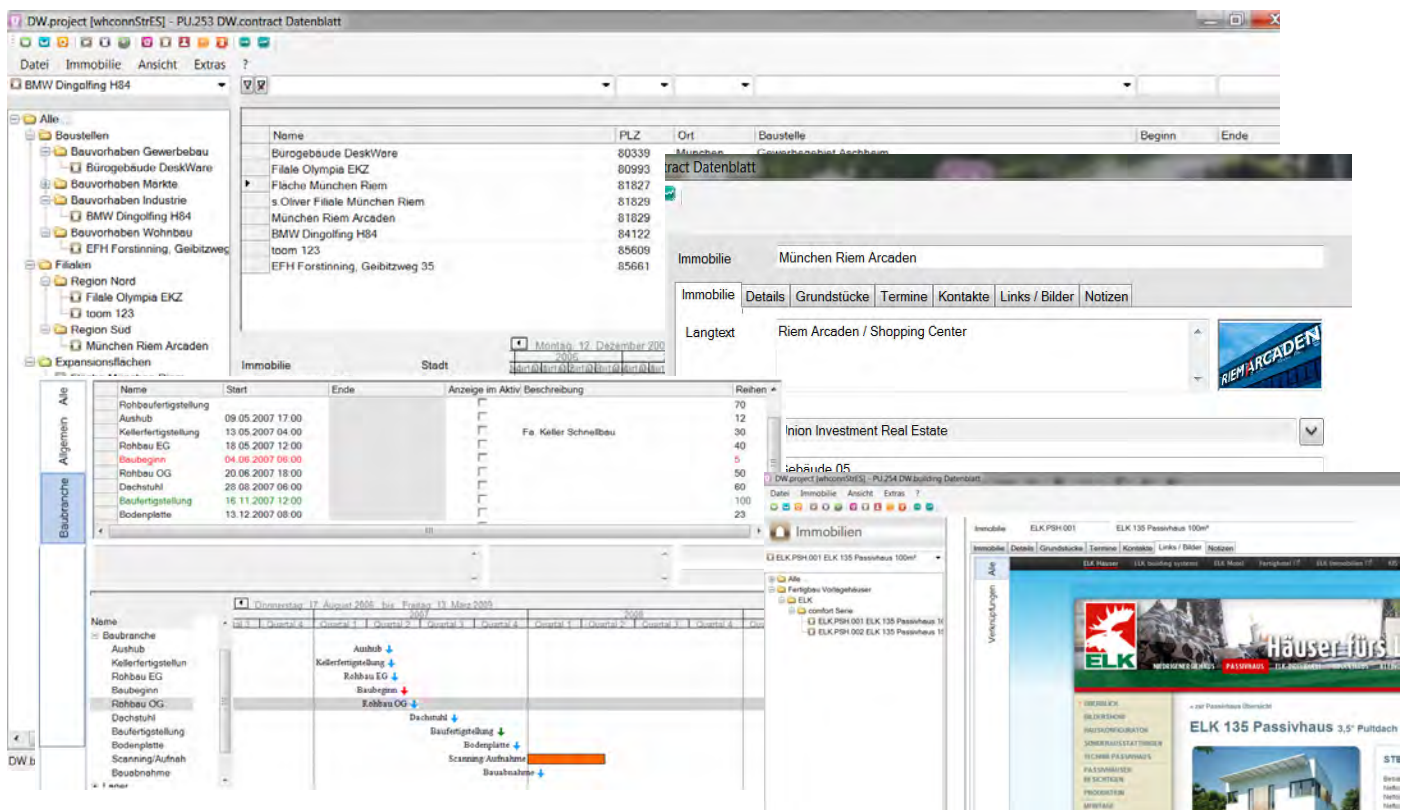

DW.building Funktionen & Features:

- leistungsfähige Objektverwaltung von Immobilien & Grundstücken
- freie Verwaltungsstrukturen, Objektkategorien und Gebäudevorlagen
- erweiterte Attributstrukturen für Informationen wie Flächen, Auflagen
- freie Nutzung von Adressdaten für Bauherrn, Eigentümer und Kontakte
- Kontaktmanagement zur Immobilie/Objekt für Mieter, Zulieferer, Service
- freie Terminplanung je Objekt, grafische Eingabe & Darstellung
- Nutzung von Dokumentenlinks für Kataloge, Web und Formulare
- Grundstücksdaten zur Immobilie mit Flächen, GFZ, Flurnummern ...
- individuelle Zuordnung von Eigentümern, Nachbarn, Fotos und Karten
- leistungsfähige Notizfunktionen mit Kontakten und Wiedervorlagen
- direkte Schnittstelle zu MS-Outlook / CTI Telefonie und MS-Office
- automatisierte Dokumentenerstellung in Word, Excel und Powerpoint
- direkte Nutzung von Immobiliendaten für Vertriebsmaßnahmen
- Verwendung der Immobilie in Projekten, Angeboten, Verträgen ...
- individuelle Abfragen zur Verwendung von Immobilien & Kontakten
- leistungsfähige Auswertungen und Zusammenfassungen in MS-Excel
- Suche & Recherche über Immobilien, Grundstücke und Anlagen

DW.business Software weitere Produkte | Module:

- ▶ **DW.project** Projekt- & Dokumentenmanagement
- ▶ **DW.address** CRM Adress- & Kontaktmanagement
- ▶ **DW.event** Veranstaltungen, Events & Kongresse
- ▶ **DW.building** Immobilien, Filialen, Anlagen & Grundstücke
- ▶ **DW.activity** Workflows, Ressourcen & Ereignissteuerung
- ▶ **DW.order** Auftragsabwicklung, Kalkulation, Abrechnung
- ▶ **DW.purchase** Einkauf & Bestellungen, Eingangsrechnungen
- ▶ **DW.warehouse** Warenwirtschaft & Disposition
- ▶ **DW.hours** Zeiterfassung & Spesenabrechnung
- ▶ **DW.contract** Verwaltung, Vertragswesen & Bürgschaften
- ▶ **DW.service** Service- & Mängelmanagement, Helpdesk
- ▶ **DW.fibu** DATEV Schnittstelle Debitoren & Kreditoren
- ▶ **DW.payment** SEPA Schnittstelle für „online Banking“
- ▶ **DW.exchange** Microsoft Exchange Server Interface
- ▶ **DW.speedcalc** Objektkalkulation, Artikel- & LV-Ableitung
- ▶ **DW.microstation** 3D CAD Objektplanung & Auswertung
- ▶ **DW.cadstore** 3D CAD Messebau & Eventplanung
- ▶ **DW.storedesigner** 3D CAD Ladenbau & Marktplanung

weitere Informationen:

DeskWare Products GmbH
www.deskware.de, info@deskware.de
 DeskWare Informationen & Videos

Die Adressverwaltung DW.address bietet einen schnellen und stets aktuellen Überblick über alle Firmen, Ansprechpartner, Adressgruppen und Verteiler sowie deren E-Mails, Dokumente und Verwendung innerhalb der Softwarelösung. Das integrierte Dokumentenmanagement übernimmt per „Drag & Drop“ die Ablage jeglicher Dateien und Links. Darüber hinaus erweitert die vorlagenorientierte Erstellung neuer Dokumente die Ablagestrukturen und bietet flexible Möglichkeiten für die Standardisierung im Dokumentenmanagement. Im Sinne des Kontaktmanagements stehen Wiedervorlagen, Ereignisse und Daten zur Adressnutzung über die Verwendung der Kontakte innerhalb der Firmenorganisation zur Verfügung.

Alle Details sind frei konfigurierbar und bieten eine komfortable Anpassung an die Firmenvorgaben. Das System bietet effiziente Filter- & Suchmethoden, um die jeweils relevanten Adressen aus der Menge der verfügbaren Vorgänge zu selektieren und sofort zu bearbeiten. Über frei definierbare Kontaktypen sowie Warengruppen lassen sich alle Firmen und Lieferanten für eine spätere Nutzung optimal auffinden.

Die Lösung bietet eine integrierte TAPI Telefonanbindung, direkten Mailversand in MS-Outlook, MS-Exchange und eine automatisierte Synchronisation von Kontaktgruppen mit MS-Outlook. DW.address kann „stand-alone“ als Adressverwaltung oder in Verbindung mit weiteren DeskWare Modulen verwendet werden. Eine vollständige Integration in die DeskWare ERP Umgebung und das Projektmanagement bietet einen immensen Mehrwert für das gesamte Unternehmen und die Mitarbeiter.

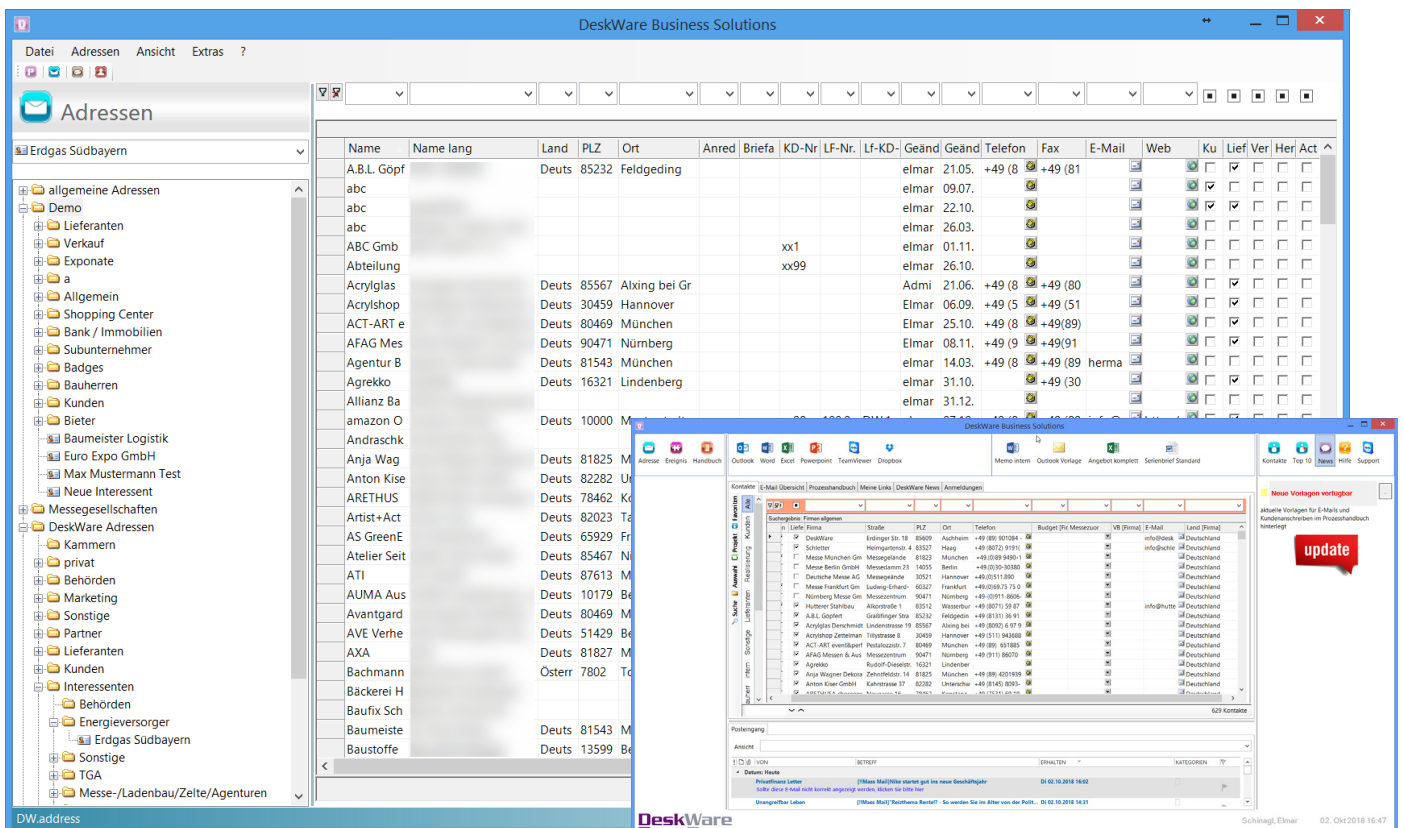

Stammdaten Firmen | Ansprechpartner

Die übersichtliche Darstellung der Firma bzw. der Organisation und deren Ansprechpartner lässt die Anwendung schnell erlernen und ohne große Einarbeitung effizient nutzen. Die Firma besitzt beliebig viele Adressen, Telefon- und Faxnummern sowie E-Mail und Web Adressen. Über die integrierte „google maps“ Schnittstelle lassen sich die Adresdaten während der Eingabe prüfen bzw. sofort für eine geografische Darstellung sowie Routenplanung nutzen.

Alle Ansprechpartner werden hierarchisch der Firma zugeordnet und erben alle Daten der Firma. Die Informationen zur Person überlagern im Einzelfall die Firmendaten und ermöglichen eine schnelle und einfache Eingabe. Privatadressen lassen sich ebenfalls effizient erfassen und in Kombination mit Firmendaten nutzen.

Die Firmen werden über eine Baumstruktur organisiert und bieten eine schnelle Übersicht, automatisierte Vergabe von Kunden- und Lieferantennummern sowie eine dedizierte Rechtevergabe auf der Basis der integrierten

Firma (kurz)

Adresse Ansprechpartner Kontaktyp Details Firma./Finanzen Links/Bilder Notizen Kontakte Warengruppen Ereignisse

Firmenname

Verwendung
 Hersteller Lieferant Kunde
 Veranstalter Aktivitäten

KD-Nr.
 LF-Nr.
 LF-KD-Nr.

Anschriften
 Straße
 PLZ, Ort
 Land
 Region
 PLZ, Postfach

Kommunikation
 Telefon
 Fax
 E-Mail
 WWW

allgemeine Adressdaten Fa. Mustermann / Demodaten ... 09.02.2014 18:15:08

Benutzerverwaltung. Alle Daten lassen sich über einfach anzuwendende Filter direkt über die wesentlichen Merkmale filtern, auswerten und für Kommunikation sowie Navigation nutzen. Details zu Firmen und Ansprechpartner lassen sich bei Bedarf sehr detailliert erfassen und bieten somit einen nachhaltigen Datenbestand als „Wiki“ System über Firmenadressen und Ansprechpartner. Alle Informationen stehen über eine leistungsfähige Suche, die Excel Auswertung über Listen und dem Dokumentenmanagement zur Verfügung. Dubletten lassen sich schnell über die integrierte Dublettenprüfung finden und nächsten Schritt löschen oder über einen „veraltet“ Status eliminieren.

✓ Auswertung | Dokumentenerstellung | Ablage

Umfassende Auswertungen über alle Informationen der Firmen und Personen werden als Listenvorlagen im Standardumfang mitgeliefert und lassen sich jeweils individuell anpassen. Das Dokumentenmanagement und die Erstellung von Serienbrief sowie Serien E-Mail Verteiler mit Blacklist Funktionen lassen keine Wünsche offen. Die direkte Integration von MS Excel sowie MS Word für Listen- sowie Dokumentenerstellung bietet eine komfortable Dokumentenerstellung unter Nutzung aller Daten der Firma oder des Ansprechpartners für Inhalte, Details sowie Ablageorte. Die Ablage jeglicher Dokumente, E-Mails, Weblinks, PDF's und Bildinformationen bei der Firma und/oder dem Ansprechpartner bieten eine effiziente Methode der schnellen Speicherung im zentralen Dokumentenmanagement mit Vorschaufunktion.

✓ Kommunikation | Telefonie | Outlook Integration

Die Daten stehen überall zur direkten Kommunikation per Telefon, E-Mail, Skype oder Weblink zur Verfügung. Outlook Daten können komfortabel per Mausclick erzeugt werden, Visitenkarten erstellt oder ganze Adressgruppen in Outlook synchronisiert werden. Leistungsfähige Importfunktionen lassen direkt aus Outlook per „Drag and Drop“ Kontakte in DW.address hierarchisch speichern und sofort weiter bearbeiten. Für die Telefonie stehen TAPI Funktionen zur Verfügung, welche ohne zusätzliche Software ausgehende und eingehende Telefonate verarbeiten kann. Die Nutzung von Smartphones wird über eine kostenlose Zusatzsoftware unterstützt.

✓ Notizen | Wiedervorlagen

Notizfunktionen und individuelle Wiedervorlagen erweitern DW.address hinsichtlich umfangreicher Funktionen zur Abfrage von Datenbankinformationen der einzelnen Firmen und Personen. Die flexible Nutzung von Notizen zur Dokumentation und Ablage von Textinformationen erweitern die Software zu einem effektiven Wiedervorlagensystem. Alle Notizen können als PDF oder RTF Dokumente zur Nachbearbeitung in MS-Word gespeichert werden. Notizen stehen objektübergreifend auch als Links zur Verfügung und werden für Wiedervorlagen in der integrierten Ereignisverwaltung dargestellt.

Address: Kommunikation | Kontaktvvo | Bank | Kontakte | Details | Links / Bilder | Notizen

Persönliche Daten

Name: Muster, Anrede: Herr
 Vorname: Max, Position: Marketingleiter
 Weitere V.: , Abteilung: Marketing
 Titel: Dr.
 Zusatz: , Geburtstag:
 Pers.-Nr.:

Anschriften

Strasse: Musterstr. 105
 PLZ, Ort: 12346 Musterstadt
 Land: D Deutschland
 Region: Region 123
 PLZ, Postfach:

Veraltet

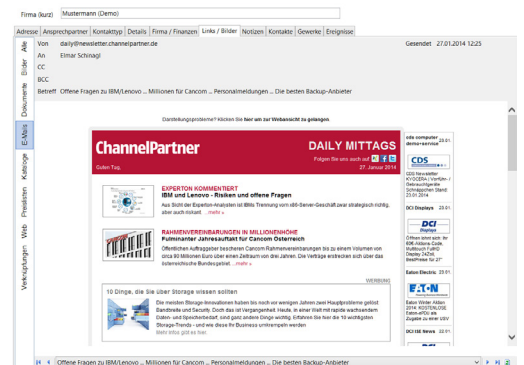

Anruf

+49 (89) 901084 - 0

Firma: Mustermann (Demo), Name: Maier, Vorname: Hubert, Uhrzeit: 14:27:17, Dauer: , Nummer: +49 (89) 901084 - 0

Projekte | Artikel | Veranstaltungen | Immobilien | Verträge | Service | Firma

Projekt-Nr.	Projekt	Kunde	Veranstaltung	Status	Kontakttyp
2010.001	Messebau Demo	Mustermann	BAU 2011	abgeschlossen	
2010.001.1	Baselwettbewerb 2010 A.1	Mustermann	BASELWORLD	in Bearbeitung	
2010.008	Demo MB Aktivitäten	Mustermann	ZOW 2011	abgeschlossen	
2011.001	Musikmesse 2011	Mustermann	Musikmesse	Angebot	
2011.010	Präsentation Kalkulation Fertigung	Mustermann	Auftrag erteilt		
2011.014	decorent Warenwirtschaft	Mustermann		in Bearbeitung	

DW.address Produktmerkmale & Funktionen

- hierarchisches Adressverwaltung, Firmen mit zugeordneten Personen
- freie Kontakttypzuordnung für Branchen, Klassifikation und Workflows
- Gruppenbildung für Firmen & Personen, automatische Aktualisierung
- direkter E-Mail Versand / Synchronisation MS-Outlook & MS Exchange
- E-Mail Assistent / automatische Archivierung ausgehender E-Mails
- Serienbrieffunktionen, Formularfunktionen in MS-Word / MS-Excel
- Knowledgebase / Suche / Historienfunktion / zentrale Datenbasis
- Zuordnung von Warengruppen, LB-DIN, LB-VE für Lieferantenauswahl
- freie Stammdatenerweiterung für Personaldaten, Rechtevergabe
- Zuordnung von Finanzstammdaten, Rabattstufen, Zahlungsbedingungen
- zentrale Notizfunktionen, Wiedervorlagen & Verwendungen
- Dokumentenmanagement, Notizen, Links & allgemeine Verzeichnisse
- E-Mail und Dokumentenablage über Firma & Ansprechpartner
- CTI Telefonie, MS-Outlook & MS- Office Integration
- Kontakte per Drag&Drop aus MS-Outlook, vCard Import/Export
- effiziente Suchmethoden, Listenauswertung und Etikettendruck
- optionales Modul: DW.professional CRM, projektorientierte CRM Lösung
- Integration mit DW.project, DW.contract, DW.order, DW.service uvm.

DW.business Software weitere Produkte | Module

- DW.project** Projekt- & Dokumentenmanagement
 - DW.address** Adressverwaltung & Kontaktmanagement
 - DW.event** Veranstaltungen, Events & Kongresse
 - DW.building** Immobilien, Filialen, Anlagen & Grundstücke
 - DW.processmanual** Prozesshandbuch, Digitalisierung und Ablage
-
- DW.professional CRM** projektorientierte CRM Erweiterung (DW.address)
 - DW.activity** Workflows, Ressourcen & Ereignissteuerung
 - DW.order** Auftragsabwicklung, Vertriebssteuerung & Leads
 - DW.purchase** Einkauf & Bestellungen, Eingangsberechnungen
 - DW.warehouse** Artikel, Warenwirtschaft, Disposition & Transport
 - DW.hours** Arbeitszeit, Zeiterfassung & Personalwesen
 - DW.contract** Vertragsmanagement, Verwaltung, Organisation
 - DW.service** Service- & Mängelmanagement, Fertigungsauftrag
 - DW.manpower** Personal- & Hotelplanung, Zimmerkontingente
 - DW.fibu** DATEV Schnittstelle Debitoren & Kreditoren
 - DW.payment** SEPA Schnittstelle für „online Banking“
 - DW.exchange** DeskWare Microsoft Exchange Server Interface
 - DW.webextensions** Webergänzungen für DW.business Software
-
- DW.speedcalc** CAD Artikel- & LV-Ableitung, Objektkalkulation
 - DW.cadstore** 3D CAD Messebau & Eventplanung
 - DW.storedesigner** 3D CAD Ladenbau & Marktplanung
 - DW.microstation** 3D CAD Objektplanung & Planmanagement
- weitere Informationen: DeskWare Products GmbH
www.deskware.de, www.deskware.de/news
 info@deskware.de, +49 (89) 901084-0

Vertragsvorgänge, Zertifikate, Bescheinigungen, Zugänge, Urkunden Bescheinigungen und eine Vielzahl von Dokumente kennzeichnen jedes Unternehmen. Dabei sind alle Dokumente jeweils vernetzt mit Kunden, Lieferanten, Abteilungen, Mitarbeitern, Anschaffungen und Investitionen per Kauf oder Leasing. Zum Einsatz von DW.contract für Unternehmen im Service- und Wartungsbereich fordern Sie unser Datenblatt „DW.contract for Serviceprovider“ an.

Alle Vorgänge unterliegen ihren Spielregeln und basieren auf vertraglichen Grundlagen. DW.contract bietet hierzu ideale Möglichkeiten die Organisation des Unternehmens bzw. der Fachabteilung transparent abzubilden. Genauer betrachtet besteht das Unternehmen aus einer Vielzahl von Vertragsvorgängen vom Inventar bis zum Personal, vom Fuhrpark, dem Maschinenpark bis hin zu Werkzeugen, der EDV Verwaltung bis hin zu Telefonverträgen uvm.

Verträge aller Art, Geräte, Fahrzeuge, Personal, Hard- & Software, Immobilien, Finanzierungen und Bürgschaften, Versicherungen, Mietverträge, Montageverträge, Abonnements, Zertifikate und Zulassungen lassen sich in DW.contract übersichtlich verwalten und alle Dokumente hinterlegen und erzeugen.

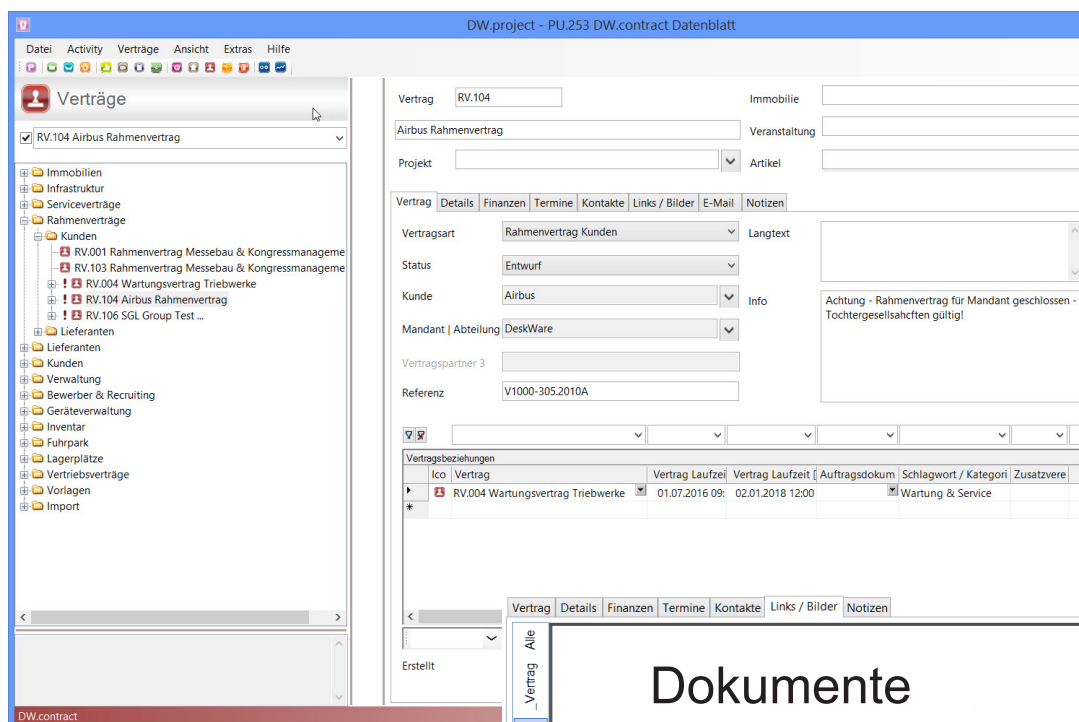

Verträge | Bescheinigungen | digitale Akten

Personal | Lieferanten | Kunden | Banken

Bürgschaften | Bescheinigungen | Zertifikate

Termine | Workflows | Wiedervorlagen

Sie schaffen Transparenz in jeglicher Hinsicht. Das integrierte Dokumentenmanagement bietet einen schnellen Weg vom Papier hin zur digitalen Ablage und Organisation. Alle Verträge werden übersichtlich verwaltet, Dokumente direkt bereitgestellt bzw. erzeugt und alle Informationen für das Controlling per Knopfdruck in MS Excel unter Nutzung von Vorlagen exportiert. Darüberhinaus bietet das System eine leistungsfähige Rechtevergabe, welche jeweils eine separate Organisationsstrukturen je Vertragsart und Abteilung ermöglicht.

✓ **DMS - Dokumentenmanagement | E-Mails**

Speichern Sie neben dem Vertragsdokument die zugehörige Korrespondenz, E-Mails, weitere Unterlagen, Vertragsbedingungen, Anleitungen, Bilder, Prüfprotokolle und Zertifikate, Nachweise, Rechnungen, eingehende E-Mails und erzeugte Dokumente. DW.contract bietet die einfachste Art der Speicherung - per „drag / drop“ ziehen Sie das Dokument in das Vertragsobjekt und vergeben optional Kategorien. Das Dokument wird sofort im integrierten Vorschaufenster oder Browser dargestellt. Im Bedarfsfall öffnen Sie das Dokument zur Bearbeitung in der externen Applikation oder versenden es direkt per E-Mail.

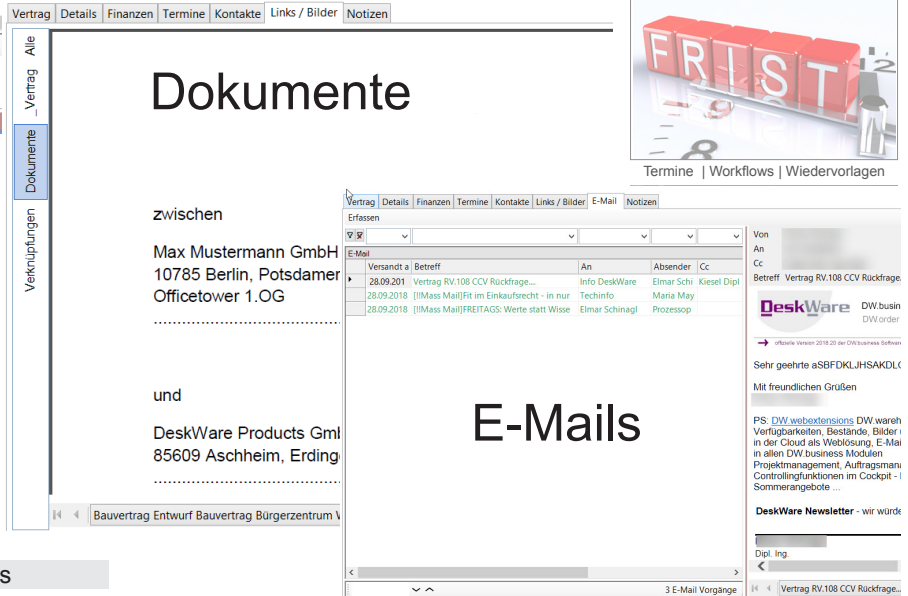

In Listenauswertungen können alle erfassten Dokumente und Links in Kombination mit Vertragsdaten ausgegeben werden. Dies bietet die einzigartige Möglichkeit, anderen Fachabteilungen gespeicherte Dokumente der Verträge, wie Beschreibungen, Anleitungen oder Zertifikate in Excel Übersichten bereitzustellen. Alle Dokumente werden zentral über das Vertragsobjekt gespeichert und per Knopfdruck wiedergefunden. Eine leistungsfähige Suche sowie Filterwerkzeuge erlauben über alle Vertragsdaten zu suchen, zu filtern sowie diese sofort auszuwerten.

✔ Vertragsbeziehungen zu Vertragsobjekten

Bilden Sie die Vertragsbeziehungen der einzelnen Vertragsobjekte untereinander ab. Die bidirektionale Zuweisung von Vertragsbeziehungen ermöglicht mit einem Blick zu erkennen, welche Verträge verbunden sind. Sie springen per Knopfdruck zum zugehörigen Vertragsobjekt und können alle Details der verknüpften Objekte auswerten. Lassen Sie sich beispielsweise alle mit einem Mitarbeiter geschlossenen Verträge auswerten, um sich eine Personalakte darstellen zu lassen. Noch einfacher ist die Darstellung aller Verträge zu einer Firma, welche als Vertragspartner oder Kontakt beim Vertragsobjekt eingetragen wurde. Mit einem einzelnen Mausklick erhalten Sie hierzu alle wichtigen Daten und Fakten.

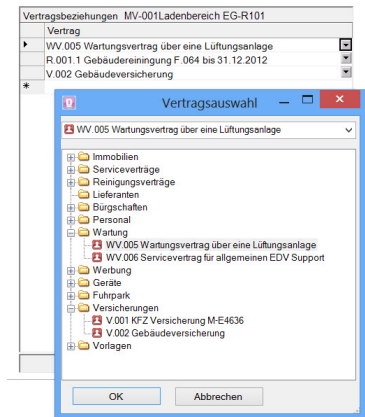

✔ CRM - Vertragspartner | Kontaktzuordnung | Kommunikation

Die im Softwarepaket integrierte CRM Adressdatenbank ermöglicht direkt alle Vertragsbeteiligten wie Vertragspartner, Lieferanten, Mitarbeiter, Hersteller sowie weitere Kontakte zu erfassen, für jegliche Kommunikation zu nutzen und direkt den Vertragsobjekten zuzuweisen. Hierbei bietet DW.contract eine freie Rollenvergabe der zugewiesenen Kontakte und damit eine übersichtliche und effektive Nutzung der Adressdaten im Vertragsmanagement.

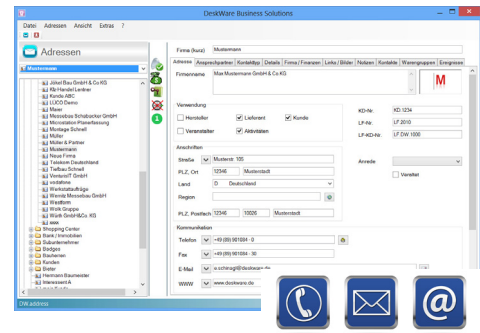

Die Organisation von Vertragsobjekten ist vollständig in die CRM Datenbank integriert. Eine Suche von Vertragsobjekten, deren Dokumente, Daten, Kosten, Fristen oder Wiedervorlagen ist somit direkt über die Beteiligten am Vertrag schnell und einfach möglich. Für eine effektive Kommunikation steht eine TAPI Telefonanbindung per DW.phone, eine Synchronisation der Adressen zu MS Outlook sowie ein direkter E-Mail Versand aus der Datenbank zur Verfügung.

Mit einem einzelnen Mausklick erhalten Sie eine 100%ige Transparenz über alle Vorgänge zum Vertragspartner. Die Verwendung der Firmen und Kontakte zeigt neben den üblichen CRM Adressvorgängen alle Informationen zu den Vertragsobjekten und deren Status. Jegliche Auswertung und Übersicht kann über die Relationen des Vertrags erfolgen. Weiterhin gibt das System sofort Auskunft über Aktivitäten, Workflows und Ereignisse, welche für den Kontakt innerhalb der Vertragsobjekte vorgesehen sind.

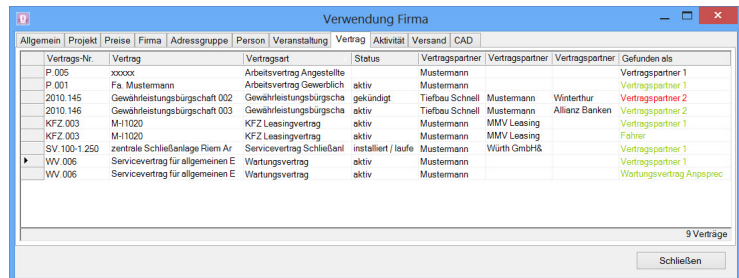

✔ Termine & Fristen | Ereignisse - Aktivitäten | Workflows

Eine übersichtliche Terminplanung im Vertragsobjekt ermöglicht an zentraler Stelle die Hinterlegung jeglicher Fristen, Vertragslaufzeiten, Wiedervorlagen, Kauf- bzw. Übernahmetermine, Gewährleistungszeiten und aller notwendigen Meilensteine für die effektive Nutzung des Vertragsobjektes. Termine werden in allen Suchabfragen, MS Excel Listenausgaben, Übersichten und Formularen verwendet. Sie schaffen somit eine vollständige Transparenz und übersichtliche Terminplanung für Ihre Firmenorganisation.

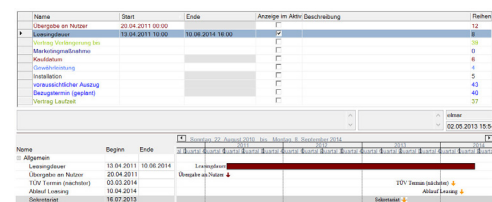

Über vordefinierte Abläufe & Workflows lassen sich alle internen Prozesse je Vertragsobjekt von der Wiedervorlage bis hin zu automatischen Checkterminen für spezielle Mitarbeiter, Teams und externe Partner erzeugen und individuell steuern. Über die einzigartige Funktionalität können Aktivitäten und Ereignisse über alle Vertragsobjekte erzeugt werden und bilden die Basis für eine aktive Steuerung von Abläufen und Zuständigkeiten über die gesamte Organisation des Unternehmens. Alle einzelnen Schritte können zeitlich vom Terminplan

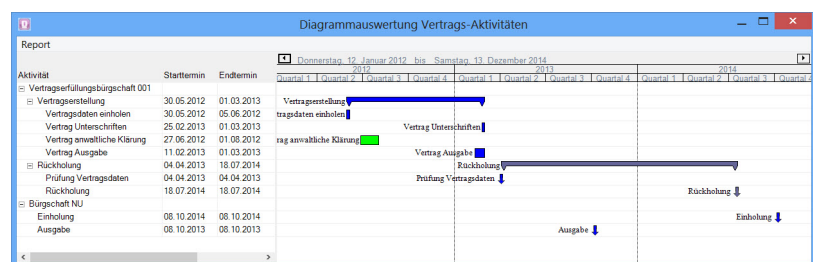

des Vertrags abhängig gemacht werden und bilden somit einen automatischen zeitlichen Ablauf je Vertrag. Lassen Sie sich wiederkehrende Ereignisse wie Rückgabetermin, Prüftermine, Erinnerungen vor Vertragsablauf, Bürgschaftseinholung, wichtige Fristen oder TÜV-Termine Ihres Fuhrparks automatisch vom System vorschlagen und per E-Mail bzw. als Aufgabe in MS-Outlook zustellen.

Grafische Übersichten aller anstehenden Aktivitäten und Ereignisse einer Vertragsart, eines Vertragspartners und der verantwortlichen Person der Abteilung werden über einen Mausklick möglich. Neue Mitarbeiter sind schnell eingearbeitet, Sie verlieren keine Zeit bei der Suche nach Vertragsdokumenten, finden direkt alle fälligen Aufgaben und erhalten eine nachhaltige und transparente Organisation der einzelnen Vertragsbausteine und Organisationseinheiten des Unternehmens.

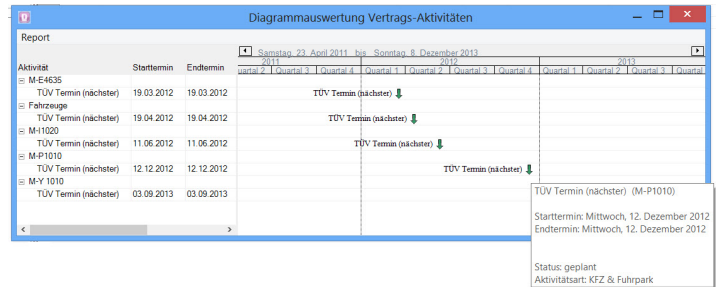

Controlling & Auswertung | MS Excel Schnittstelle & Webservices

Per Knopfdruck erhält das Controlling eine Übersicht aller Vertragsobjekte nach den verschiedenen vordefinierten Kriterien oder über eine benutzerfreundliche Suche nach individuellen Kriterien. Damit finden Sie „just in time“ jedes Vertragsobjekt und können sofort die Auswertung starten oder das Objekt bearbeiten. Für beide Schritte sind jeweils Berechtigungen je Benutzer oder Benutzergruppe einstellbar.

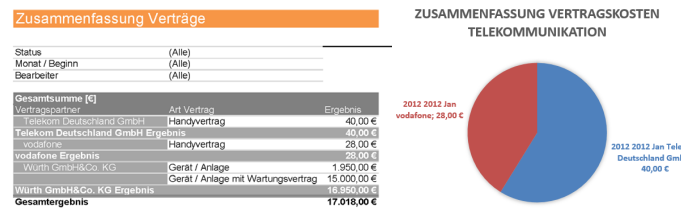

Der Lieferumfang beinhaltet umfangreiche Listenvorlagen zur Auswertung in MS-Excel. Hierbei bietet das System die Möglichkeit, jede Vorlage individuell anzupassen sowie eigene Vorlagen bereitzustellen. In den Auswertungen werden alle Daten des Vertragsobjektes, der Dokumente und Links, der Workflows und Aktivitäten sowie der betroffenen Vertragspartner und Kontakte bereitgestellt und bis zur automatischen „Pivot Tabelle“ oder Grafikdarstellung aufbereitet. Mit dem optionalen Produkt DW.webservice lassen sich alle Daten durch Ihre EDV Abteilung ebenfalls in eigenen HTML Portalen oder in Sharepoint Server einbinden.

Status	Art	Bürgschaft	Beschreibung Bürgschaft	Summe
aktiv	Gewährleistungsbürgschaften	Bürgschaft NJ		50.000,00 €
aktiv	Vertragspflanzbürgschaften	Vertragspflanzbürgschaft 001		25.000,00 €
aktiv	Gewährleistungsbürgschaften	Gewährleistungsbürgschaft 003		50.000,00 €
Gesamtsumme:				125.000,00 €
Bürgschaftsumme gesamt:				1.800.000,00 €
noch offene Bürgschaftsbudget:				1.675.000,00 €

DW.business Software Zusatzmodule

Weitere Softwaremodule der DeskWare Business Software Suite ermöglichen Ihre Vertragsorganisation mit einem Modul zur digitalen Erfassung von Eingangsrechnungen und Kostenzuweisung auf Vertragsobjekte, dem Projektmanagement, der Zeiterfassung, einem projektbezogenen Einkaufsmodul, der Warenwirtschaft, der Auftragsabwicklung sowie dem Modul DW.service Helpdesk und Servicemanagement koppeln. Wurde die Software einmal installiert, können die Lizenzen individuell im Unternehmensnetzwerk verteilt und erforderliche Zusatzmodule abteilungsbezogen erweitert werden.

Das Zusatzmodul DW.exchange bietet eine vollautomatische Schnittstelle zur Integration mit MS Exchange Server für E-Mail Versand, der Erstellung von Terminanfragen, der externen Terminbuchung sowie der Erzeugung von Aufgaben über alle Kontakte des Vertragsobjektes oder der CRM Datenbank. DW.business Software steuert den Exchange Server und dieser synchronisiert alle Smartphones und Mobiles des Unternehmens. Wir freuen uns auf Ihre Kontaktaufnahme und eine unverbindliche „online Präsentation“ der Softwarelösung.

DW.contract Funktionen & Features:

- effektives Vertragsmanagement und Enterprise Content Management
- Zuordnung individueller Vertragsarten, Verwaltungsstrukturen & Rechte
- Vertragsparteien aus DW.address CRM & Kontaktmanager wählbar
- direkter Bezug zu Projekt, Bauvorhaben, Filiale und Veranstaltung
- Kontaktmanagement der Vertragsbeteiligten intern und extern
- Dokumentenmanagement, direktes Interface zu MS-Word / MS-Excel
- Dokumentenlinks, internes Dokumentenmanagement, PDF Dokumente
- vordefinierte Attributstrukturen je Verwaltungsobjekt und Vertragsart
- Terminplanung / Fristen je Vertrag wie Beginn, Ende, Laufzeiten, etc.
- effektive Aktivitäts- & Ereignissteuerung zum einzelnen Vertrag
- CRM Abfragen zur Verwendung von Verträgen, Projekten, Firmen ...
- individuelle Auswertungen und Zusammenfassungen in MS-Excel
- Ereignissteuerung für Wiedervorlagen und Workflowprozesse
- Nutzung von Verträgen in Personalplanung, Rechnungswesen, Einkauf
- optionale Schnittstelle zu MS-Exchange Server für autom. Mailversand
- Integration von Verträgen mit Immobilien, Projekten, Firmen oder Artikel

DW.business Software weitere Produkte | Module

- DW.project** | Projekt- & Dokumentenmanagement
- DW.address** | CRM Adress- & Kontaktmanagement
- DW.event** | Veranstaltungen, Events & Kongresse
- DW.building** | Immobilien, Filialen, Anlagen & Grundstücke
- DW.processmanual** | Prozesshandbuch, Digitalisierung und Ablage
- DW.activity** | Workflows, Ressourcen & Ereignissteuerung
- DW.order** | Auftragsabwicklung, Kalkulation, Abrechnung
- DW.purchase** | Einkauf & Bestellungen, Eingangsrechnungen
- DW.warehouse** | Artikelkataloge, Warenwirtschaft & Disposition
- DW.hours** | Arbeitszeit, Zeiterfassung & Spesenabrechnung
- DW.contract** | Vertragsmanagement, Verwaltung, Organisation
- DW.service** | Service- & Mängelmanagement, Fertigungsauftrag
- DW.manpower** | Personal- & Hotelplanung, Zimmerkontingente
- DW.fibu** | DATEV Schnittstelle Debitoren & Kreditoren
- DW.payment** | SEPA Schnittstelle für „online Banking“
- DW.exchange** | Microsoft Exchange Server Interface
- DW.webservice** | DeskWare Webservice Schnittstelle
- DW.webextensions** | Webergänzungen für DW.business Software
- DW.speedcalc** | Objektkalkulation, Artikel- & LV-Ableitung
- DW.cadstore** | 3D CAD Messebau & Eventplanung
- DW.storedesigner** | 3D CAD Ladenbau & Marktplanung
- DW.microstation** | 3D CAD Objektplanung & Auswertung

weitere Informationen:

DeskWare Products GmbH
www.deskware.de

DW.warehouse bietet als zentrale Datenbanklösung eine netzwerkweite Informationsquelle für Artikel, Leistungen, Geräte, Materialien, Produktmerkmale, Vertriebsinformationen, technische Anleitungen, Datenblätter, Spezifikationen, Zulieferkataloge, Lieferantennachweise und techn. Detailpläne.

Die leistungsfähige Software wird in kürzester Zeit zum zentralen Nachschlagewerk über alle verfügbare Artikel und Leistungen, deren Informationen, Dokumente, Bilder, Anleitungen, verfügbarer Mengen sowie Ansprechpartner intern und extern. Lassen Sie sich von DW.warehouse per Knopfdruck über Bestandszugänge aus dem Einkauf informieren.

„Just in time“ erhalten Sie wertvolle Informationen und Auswertungen über alle Verknüpfungen in die Auftragsabwicklung und Kalkulation, Ausschreibung und Einkauf, Rechnungseingang sowie das Vertrags- und Mängelmanagement. DW.warehouse entwickelt sich somit zum allgemeinen Informationsportal und bietet schnell, übersichtlich und einfach alle wichtigen Daten und Dokumente für das Unternehmen oder optional per Webportal für Nachunternehmer, Fachplaner und externe Projektbeteiligte.

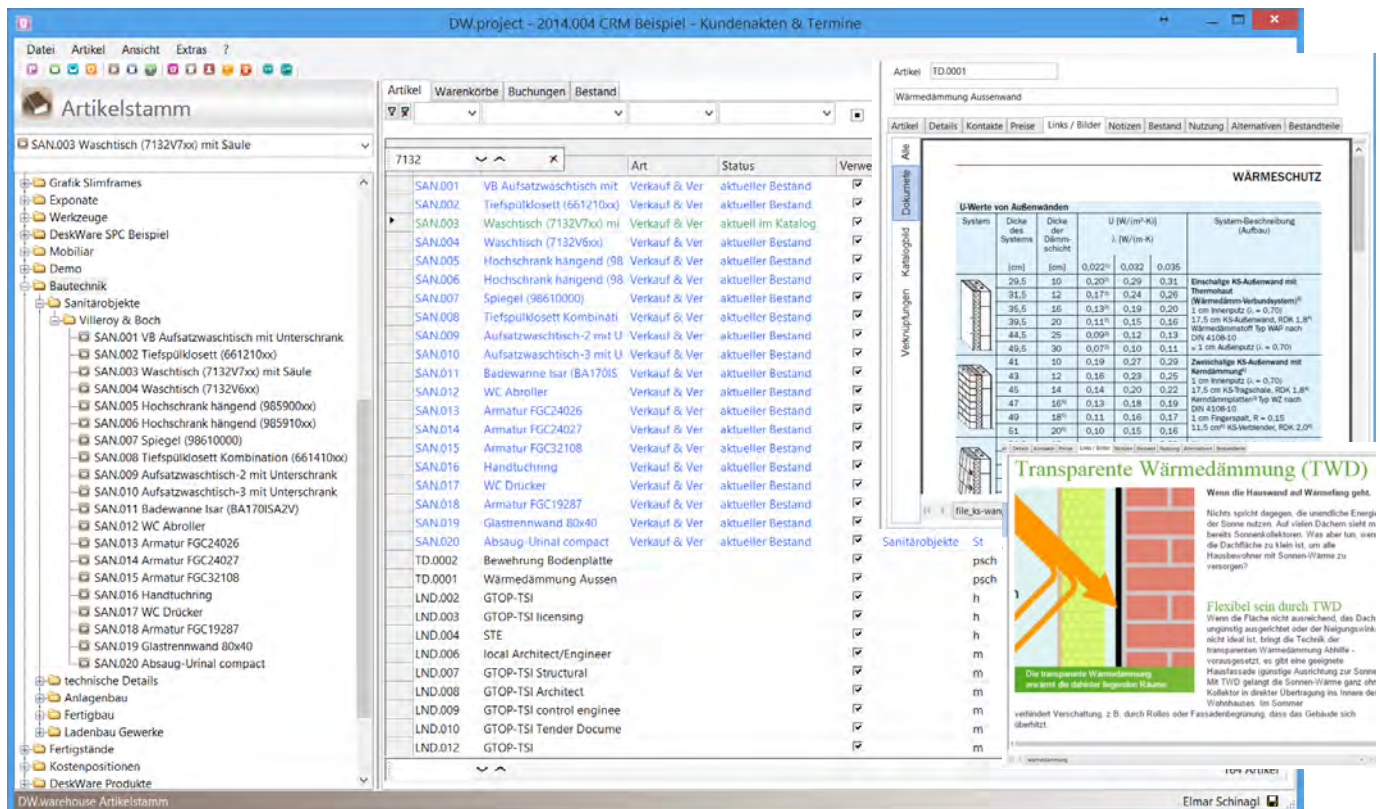

DW.warehouse ist ein unverzichtbares Werkzeug für artikelbezogene Abläufe und führt nachhaltig zur Steigerung der internen Effizienz sowie der Qualität in der Betreuung des Endkunden. Alle neuen Mitarbeiter finden sofort per „Knopfdruck“ die benötigten Informationen zu Details der eingesetzten Artikel, Gewerke und Leistungen. Die gesammelte Korrespondenz zum Artikel wird im integrierten Dokumentenmanagement „DW.store“ per „Drag&Drop“ gespeichert und sofort über die integrierte Dokumentenvorschau dargestellt. Jegliche Suche nach Bildern, PDF Datenblättern, Kalkulationen, Zertifikaten und E-Mails oder Verzeichnissen entfällt. Jeder Mitarbeiter kann die Information effizient nutzen und zentral abrufen.

Artikel | Leistungen | Gewerke | Geräte

Die flexible Baumstruktur unterstützt auf optimale Weise die individuelle Organisation der unterschiedlichen Artikelgruppen seitens der Ablage, der Nutzung und direkter Rechtevergabe. Alle Artikel verfügen neben den Standard-eigenschaften über erweiterbare Attributstrukturen, welche jegliche Information erfassen und auswerten lassen. Alle Änderungen werden automatisch protokolliert und bieten 100%ige Transparenz und Nachvollziehbarkeit.

Das System bietet in allen Übersichten Filterfunktionen, um nach Artikelarten, -gruppen, Hersteller, Status und weiteren Informationen direkt zu filtern und sofort zu nutzen. Darüberhinaus stehen effiziente und speicherbare Suchmethoden zur Verfügung, um die jeweils relevanten Artikel nach unterschiedlichsten Eigenschaften zu finden, zu gruppieren, auszuwerten oder sich per Knopfdruck weitere Beziehungen dazu in der Datenbank anzeigen zu lassen. Alle Artikeltexte und Bezeichnungen können mehrsprachig angelegt werden und stehen in allen Auswertungen und Formularen in allen Sprachvarianten zur Verfügung. Neue Artikel werden per Knopfdruck über Vorlagen erzeugt oder können aus vorhandenen „CSV Dateien“ direkt eingelesen werden. Die so erzeugten Artikel lassen sich über den integrierten Importassistenten in der Datenbank nach dem Import aktualisieren und somit selektiv ändern. Datenbanken von externen Mitarbeitern lassen sich an anderen Standorten alternativ direkt per Datenverteilung bis hin zu Dokumenten und Adresszuordnungen aktualisieren.

Bemusterung & Kataloge

Herstellerdaten, LV-Positionen, Bauleistungen und eigene Erzeugnisse können optimal verwaltet, organisiert und im System verwendet werden. Für die Bemusterung lassen sich individuelle Artikelgruppen in Warenkörbe zusammenfassen und übersichtlich darstellen, visualisieren und auswerten. Externe Webportale können alle Artikel abfragen, Bilder & Dokumente downloaden bzw. diese als Ausstattungsvarianten speichern. Bestandteile von Baugruppen lassen sich ebenfalls ideal darstellen.

Erzeugen Sie Bild- und Webkataloge, Listenauswertung in MS-Excel, Kalkulationen und detaillierte Übersichten als Leistungskatalog. Alle Artikel bieten diverse Textausprägungen, welche über Herstellerkataloge aktualisiert werden können.

Dokumente | Bilder | Zertifikate uvm.

Sie hinterlegen alle Dokumente per „drag&drop“ am Artikel und können alle Daten direkt Kategorien zuordnen. MS-Outlook Elemente werden sofort als Datei im Dokumentenstore gespeichert und am Artikel dargestellt. Zertifikate, alle PDF Dokumente, Bilder, Emails und Weblinks werden direkt am Artikel dargestellt und zeigen den aktuellen Dokumentenbestand. Alle Daten, Dokumente und Links können wiederum als Kataloge ausgegeben werden und erstellen ein neues Katalogdokument mit automatischem Linkzugriff. Hierbei ist es möglich dem Interessenten selektiv zu Artikel und Materialien per Knopfdruck eine aktuelle PDF Datei zu erzeugen und zu übermitteln. Alternativ können aus einem Webportal über „DW.automation“ direkt alle Daten abgefragt und dem anfragenden Portal übermittelt werden. Sie können über DW.warehouse externen Firmen somit gezielt Artikelinformationen zur Verfügung stellen und Ihr Unternehmen als wichtigen Dienstleister weiter qualifizieren. Das System ermöglicht für ISO zertifizierte Unternehmen jegliche Informationsbereitstellung zu standardisieren und im Audit diese Standards permanent zu nutzen.

Preise | Fremdwährungen | Lieferanten

Die Software bietet eine leistungsfähige Preisverwaltung und Kalkulation für beliebig viele Preisarten, wie Anschaffungspreise, Verkaufs-

Artikel: UB.005
KVH-Holzbalke 5000 x 100 x 60 mm

Hersteller: Holz Maier

Eigenschaften:
 Artikelart: Verkauf allgemein
 Artikelgruppe: Konstruktion
 Status: aktuell im Katalog
 Einheit: St Stück
 Bestand Minimum: 20
 Überbuchung: Frei
 Bausatz:
 Schwund: 100,00 %
 Teilung: 1

Maße/Gewicht netto (pro Einheit):
 BxHxT (mm): 100 60 5000
 Volumen (m³): 0,030
 Gewicht (kg): 15

Maße/Gewicht brutto (pro VPE):
 VPE: 20 Stapelbar
 BxHxT (m): 0,1 0,06 5
 Volumen (m³): 0,030
 Gewicht (kg): 300
 Ohne Verpackung

Referenz:

Beschreibung zu KVH-Holzbalke 5000 x 100 x 60 mm

Konstruktionsvollholz Balken 5m, Profil: 100x60mm, Material Fichte gründlich abgelagert

Geändert von: elmar am 23.01.2014 18:01:26 Inventur: 12.08.2011

Artikel: FE.001
Holz-Alu Fusionline 108 pure BxH 1x1,2m

HOLZ-ALU FUSIONLINE 108 PURE
DIE 8-KLASSE DES GAULHOFER FENSTER SORTIMENTS

Das ist ein 108-Alu-Fenster FUSIONLINE 108 setzt Maßstäbe. Die starken 108 mm Bauliste machen dieses Fenster zur S-Klasse des GAULHOFER Sortimentes. Die Fusion-Verzäuge spiegeln sich in visuellen Uw-Werten von 0,83 Wm²/K bei Standardverglasung bis zum Bestwert 0,63 Wm²/K. Neben der Design-Variante „PURE“ mit nachversetzter Alu-Schwelle gibt es FUSIONLINE auch in den Gestaltungen „SOFT“ und „PLANE“.

VOLL VERDECKT - VOLL TRAGFÄHIG
Die neue voll verdeckte Beschlagslösung im GAULHOFER Sortiment bedeckt nicht nur durch die elegant „Jugendstil“-Innenansicht des Fensterbügels (B42), sie zeichnet sich auch durch erhöhte Tragfähigkeit aus. Für FUSIONLINE 108 und NATURELINE 92 wird sie daher im Standard angeboten.

VORTEILE
Innovative Extras wie GAULHOFER Thermisatz®, GAULHOFER Auslastopf® oder GAULHOFER Demoflasche sorgen zuverlässig für mehr Wärme, Ruhe und freie Sicht und halten Ihr GAULHOFER Fenster dauerhaft schön.

ALLE VORTEILE >>>

ALLE FACHFRAUEN WÜRDEN SICH FINDEN!
JETZT FINDEN! >>>

ALLE FENSTER IM NEUEN KATALOG
JETZT GRATIS ANFORDERN >>>

Holz-Alu Fusionline 108 pure

Preistyp	Einzelpreis	1. Preisteil	2. Preisteil/Arbeitswe	Preis/AW
VK_STD Verkaufspreis Mater	27,51 €	27,32 €	0,080 € 0,20	39,50 €
VKM_STD Mietpreis Material	11,00 €	5,00 €	6,00 € 1,20	5,00 €
EK_STD Einkauf Material	10,73 €	10,73 €	0,20	29,50 €
VK2012 VK 2012	24,60 €	10,00 €	6,60 € 0,20	30,00 €
VK0815 PolenVK2013				

Währung	Einzelpreis	1. Preisteil	2. Preisteil/Arbeitswerte	Preis/AW	3. Preisteil
CHF (Schwe)	33,64 CHF	10,35 CHF	9,64 CHF 0,20	48,19 CHF	6,10 CHF
US\$ (Dollar)	18,72 US\$	11,52 US\$	7,20 US\$ 0,20	36,00 US\$	
£ (Britisches)	11,44 £	7,04 £	4,40 £ 0,20	22,00 £	

preise, Jahrespreise, Versicherungswerte, Mietpreise und Kalkulationspreise. Alle Preise können übersichtlich bearbeitet werden und mit dem integrierten Preisassistent sehr differenziert angepasst werden. Alle Preise lassen sich direkt nach MS-Excel exportieren, dort aktualisieren und sofort wieder DW.warehouse einlesen. Das System dokumentiert dabei automatisch jede Preisänderung. Sie können somit stets aktuell die gesamte Historie und Preisfortschreibung einsehen. Für Fremdwährungen bietet das System entweder eine kursbezogene Umrechnung des Hauptpreises oder die individuelle Eingabe eines neu kalkulierten Fremdwährungspreises. Selektiv können die Preise in jeder Listen- oder Dokumenterstellung individuell verwendet

Kontakte | Firmen | Personenzuordnung

Die Kontaktzuordnung zum Artikel bietet weit mehr als CRM. Sie können je Artikel den Besitzer des Exponates, den Vertragspartner, Firmen für spezielle Katalogzuordnungen, techn. Ansprechpartner, Servicefirmen uvm. hinterlegen. Nutzen Sie die Zuordnung aktiv für Suche, Verwendung, Gruppierung und Auswertung und sparen sich jegliche Suche für Zusatzinformation. Per Knopfdruck rufen Sie den Hersteller, den Lieferant oder den Kundenansprechpartner an, senden direkt Emails und informieren sich einen Klick weiter auf dessen Homepage über die Einsatzmöglichkeiten des Produktes. Durch die Kontaktzuordnung lassen sich direkt Listenausgaben, Kataloge, Übersichten der eingelagerten Artikel, deren Flächennutzung und Werte zur Abrechnung mit dem Kunden erzeugen. „just in time“ - mit einem Klick verlässliche Aussagen.

Artikel	Details	Kontakte	Preise	Links / Bilder	Notizen	Bestand	Nutzung	Alternativen	Bestandteile
Alle	Kontakttyp	Firma	Abteilung	Anred	Name	PLZ	Ort		
	Kundensexponate	Yamaha		Herr	Müller, Markus				
	Marketing Ansprechpartner	DeskWare	Customer Service	Frau	Horbank, Andrea	85609	Aschheim		
	Produktverantwortlicher	DeskWare	Vertrieb / Marketing	Herr	Schniagl Dipl.-Ing., El	85609	Aschheim		
Kunde Intern	technischer Service	Mustermann	Marketing	Herr	Muster Dr., Max	12346	Musterstad		

Bestände | Inventur | Buchungsdaten (Dispo)

DW.warehouse bietet stets einen aktuellen Überblick über alle Bestandsänderungen sowie die Dispositionsvorgänge der Artikel innerhalb eines frei wählbaren Zeitfensters. Alle Vorgänge können im Büro, sowie im Lager übersichtlich dargestellt werden und bieten die beste Informationsquelle für eine gesicherte Abwicklung von Dispovorgängen. Individuelle Übersichten lassen sich in jeder Art generieren und dem Projektleiter, Einkauf oder Kundenansprechpartner zur Verfügung stellen. Der „SE Effekt“ von DW.warehouse optimiert schon ab dem ersten Tag die Artikelvorgänge, unabhängig der Firmengröße. Die Inventurerfassung ist jederzeit unter dem Jahr möglich und bietet zusätzliche Sicherheit in der Abwicklung materialintensiver Projekte. DW.warehouse kann als einzelnes Modul oder aber in Kombination mit weiteren DW.business Software Modulen eingesetzt werden.

Artikel-Nr.	Artikel	Art	Status	Gruppe	Lieferant	Projekt-	Projekt Bestell	Buchungstyp
UB.005	KVII-Holzbalken 5000	Verkauf allgemei	aktuell im Katalog	Konstruktion				Verbrauch
UB.005	KVII-Holzbalken 5000	Verkauf allgemei	aktuell im Katalog	Konstruktion				Verbrauch
UB.008	Verlegespann 19 mm -		aktuell im Katalog					Verbrauch
UB.008.110	Spanplatte 19 mm we	sonstiges Material	aktuell im Katalog					Verbrauch
BD.LM100	Gunneben - Laminat		aktueller Bestand	Bodenbelag				Verbrauch
P.437.S.N	Halitung 437-S-N Neil	Schaufensterpup	aktuell im Katalog	SILK				Korrektur
P.604-I-N	Halitung 604-I-N Nick	Schaufensterpup	aktuell im Katalog	IVORY				Korrektur
UB.004	KVII-Holzbalken 5000	sonstiges Material	aktueller Bestand	Konstruktion				Sonstige
UB.005	KVII-Holzbalken 5000	Verkauf allgemei	aktuell im Katalog	Konstruktion	A.T.C. Trussing Deutsc	EW.106	DW.purchase	Kauf
EXP.001	F115 Außenboardnot	Exponate	Exponat - verkauf					Sonstige
UB.005	KVII-Holzbalken 5000	Verkauf allgemei	aktuell im Katalog	Konstruktion	Wurth GmbH&Co. KG	EW.106	DW.purchase	Kauf
LS_1	Theke, runde Enden	Verkauf & Vermie	aktueller Bestand	Möbiliar	Wurth GmbH&Co. KG	EW.106	DW.purchase	Kauf
UB.005	KVII-Holzbalken 5000	Verkauf allgemei	aktuell im Katalog	Konstruktion	Wurth GmbH&Co. KG	EW.106	DW.purchase	Kauf

DW.warehouse Stamm Funktionen & Features:

- zentrale Artikelverwaltung, Leistungskatalog und Preisdatenbank
- individuelle Struktur der Artikelverwaltung, freie Hierarchien
- Volumen, Gewichte, Systemeigenschaften und freie Attribute je Artikel
- Kontakt-, Hersteller-, Lieferanten- und Personenzuordnung je Artikel
- individuelle Dokumentenzuordnung, Email, Bild- und Linkablage
- Lager-/Bestandskontrolle für Kauf und Miete, Inventurverwaltung
- Preisverwaltung, Kostengruppenzuordnungen und Kalkulationsdaten
- direkter Lagerzugang aus DW.purchase Lieferantenbestätigungen
- frei konfigurierbarer Importassistent für Datenübernahme & Aktualisierung
- stets aktuelle Verfügbarkeit der Artikel, Nutzung von Alternativartikel
- ERP Abfragen für Verwendung in Dispo, Auftragsabwicklung & Bestellung
- Mietmaterialien, Kundenmaterial, Exponate, Verfolgung & Auswertung
- vielfältige Listenauswertungen, Bestandsänderung, Zu- & Abgang
- individuelle Preislistenausgabe & Katalogerstellung in MS Excel
- Stammdatenstrukturen für DW.order, DW.purchase & DW.service
- mehrsprachige Artikelnamen, -texte und -beschreibungen
- Analyse von Produkteinsätzen über Anzahl, Zeiträume und Kosten
- grafische Darstellung von Bestands- und Dispositionsdaten der Artikel

DW.business Software weitere Produkte | Module:

- DW.project Projekt- & Dokumentenmanagement
- DW.address CRM Adress- & Kontaktmanagement
- DW.event Veranstaltungen, Events & Kongresse
- DW.building Immobilien, Filialen, Anlagen & Grundstücke
- DW.activity Workflows, Ressourcen & Ereignissteuerung
- DW.order Auftragsabwicklung, Kalkulation, Abrechnung
- DW.purchase Einkauf & Bestellungen, Eingangsrechnungen
- DW.warehouse Warenwirtschaft & Disposition
- DW.hours Zeiterfassung & Spesenabrechnung
- DW.contract Verwaltung, Vertragswesen & Bürgschaften
- DW.service Service- & Mängelmanagement, Helpdesk
- DW.fibu DATEV Schnittstelle Debitoren & Kreditoren
- DW.payment SEPA Schnittstelle für „online Banking“
- DW.exchange Microsoft Exchange Server Interface
- DW.speedcalc Objektkalkulation, Artikel- & LV-Ableitung
- DW.microstation 3D CAD Objektplanung & Auswertung
- DW.cadstore 3D CAD Messebau & Eventplanung
- DW.storedesigner 3D CAD Ladenbau & Marktplanung

weitere Informationen:

DeskWare Products GmbH
www.deskware.de, info@deskware.de
f YouTube DeskWare Informationen & Videos

Die projektbezogene Auftragsabwicklung und Projektkalkulation steht im Mittelpunkt der Lösung. Alle Auftragsprozesse sind voll integriert im Projektmanagement und bieten mit minimalem Aufwand die erforderliche Flexibilität im Vertrieb komplexer Projekte. Die für den Projekteinsatz optimierte ERP Lösung bietet ein hohes Maß an Standardisierung bei jeweils individuellen Angebotsprozessen und Abrechnungsvorgängen. Über freie Konfigurationsmöglichkeiten lassen sich sehr schnell individuelle Gruppenstrukturen für umfangreiche Angebote definieren, Positionsvorlagen hinterlegen, Bilder, Kalkulationen, E-Mails per Drag/Drop zuordnen und jegliche Art der Auswertung in MS-Excel erzeugen. Sie versenden direkt aus DW.order E-Mails mit dem aktuellen PDF Dokument, ergänzen individuelle Anlagen und speichern automatisch die versendete E-Mail in der Datenbank. Individuelle ERP Lösungen lassen sich sehr schnell aufbauen und zentral über mehrere Abteilungen mit einer differenzierten Rechtesituation organisieren.

In Verbindung mit dem CRM Modul DW.address werden alle Prozesse transparent über Firmen und Ansprechpartner abgebildet und bietet die Basis für ein effizientes Kundenkontaktmanagement mit Live Daten der Auftragsabwicklung und dem Rechnungswesen. Die nahtlose Integration in das Projektmanagement, eine freie Preisgestaltung, die zeitbezogene Kalkulation, eine mehrsprachige Positionsdarstellung sowie die flexible Dokumentenerstellung in Microsoft Excel runden das professionelle System ab.

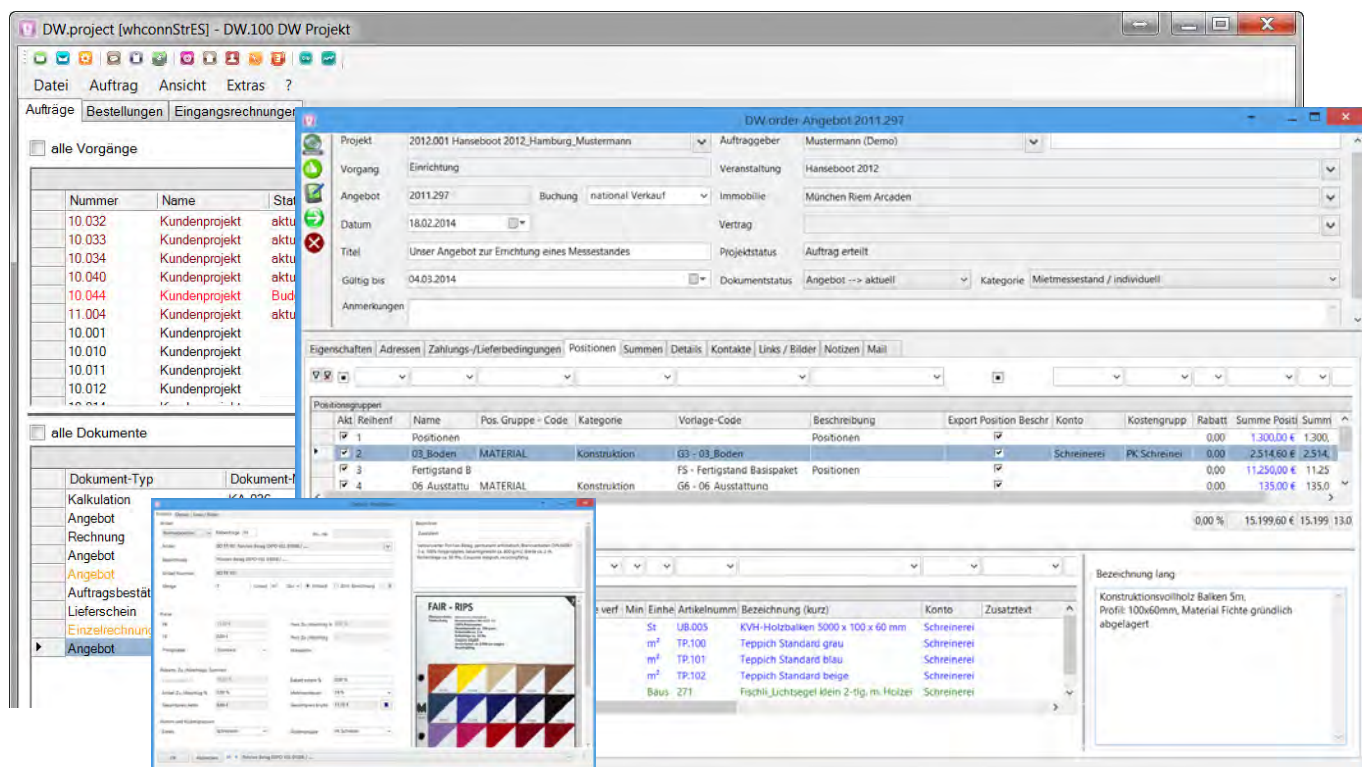

DW.order Funktionen & Features:

- Auftragsbearbeitung Kalkulation, Angebot, Auftrag, Teil-/Einzelrechnungen...
- projektbezogene Bearbeitung, Vorgangs- / Mandanten gebunden
- leistungsfähige Dokumentenerstellung in MS Excel 2007 / 2010 / 2013
- freie Positionserstellung, Positionsvorlagen & Gruppen, DW.order Vorgänge
- Übernahme aus DW.warehouse Stammtitel, Warenkörbe und Disposition
- Berechnung von Mietpositionen über Termine und Mietstaffelfaktoren
- mehrsprachige Artikelbeschreibungen, Auf- & Abschlagskalkulation
- ERP Auswertungen über Kunde, Personen, Projekte, Veranstaltungen...
- beliebige Dateiverknüpfungen & Links je Dokument für Bilder / Produktinfos
- Notiz- & Wiedervorlagesystem für Erinnerungen und Workflowfunktionen
- Vorlagen für Kalkulationen, Kundenvereinbarungen, Angebotsvordrucke...
- effektive Budgetierung, Übernahme aus Angebot & Auftragsbestätigung
- Nachkalkulation im Projektkostenmanager mit Kontierung / Kostengruppen
- projektübergreifende Auswertungen über Kosten / Kostenarten / Sachkonten
- individuelle Listenauswertung über Summen, Positionen, Artikel uvm.
- Zusammenfassung Summen- & Positionsübersicht im Adressmanager
- Rechteverwaltung für Benutzergruppen, Projektstrukturen & Dokumentarten

DW.business Software weitere Produkte | Module:

- ▶ DW.project Projekt- & Dokumentenmanagement
- ▶ DW.address CRM Adress- & Kontaktmanagement
- ▶ DW.event Veranstaltungen, Events & Kongresse
- ▶ DW.building Immobilien, Filialen, Anlagen & Grundstücke
- ▶ DW.activity Workflows, Ressourcen & Ereignissteuerung
- ▶ DW.order Auftragsabwicklung, Kalkulation, Abrechnung
- ▶ DW.purchase Einkauf & Bestellungen, Eingangrechnungen
- ▶ DW.warehouse Warenwirtschaft & Disposition
- ▶ DW.hours Zeiterfassung & Spesenabrechnung
- ▶ DW.contract Verwaltung, Vertragswesen & Bürgschaften
- ▶ DW.service Service- & Mängelmanagement, Helpdesk
- ▶ DW.fibu DATEV Schnittstelle Debitoren & Kreditoren
- ▶ DW.payment SEPA Schnittstelle für „online Banking“
- ▶ DW.exchange Microsoft Exchange Server Interface
- ▶ DW.speedcalc Objektkalkulation, Artikel- & LV-Ableitung
- ▶ DW.microstation 3D CAD Objektplanung & Auswertung
- ▶ DW.cadstore 3D CAD Messebau & Eventplanung
- ▶ DW.storedesigner 3D CAD Ladenbau & Marktplanung

weitere Informationen: DeskWare Products GmbH
www.deskware.de, info@deskware.de
f YouTube DeskWare Informationen & Videos

Die projektbezogene Bestellabwicklung und Ausschreibung über mehrere Projekte steht im Mittelpunkt der Lösung. Alle Bestellabläufe sind voll integriert im Projektmanagement und bieten mit minimalem Aufwand die erforderliche Flexibilität und Transparenz im Einkauf, Ausschreibungen sowie der Projektabwicklung. Spezielle Branchenerweiterungen werden für Messe- und Ladenbau, Eventservice, Mietprodukte, Dienstleister, Montagefirmen und Bauunternehmen angeboten. Weitere Branchenlösungen lassen sich sehr schnell realisieren und optimal auf Ihren Bedarf anpassen. Alle erzeugten Dokumente werden mittels eines Mailassistenten und vordefinierter E-Mailvorlagen direkt aus der Software an den Lieferanten versandt, im Bestellvorgang gespeichert und im integrierten Dokumentenmanagement sowie im Projekt inklusive aller Anlagen abgelegt.

In Verbindung mit dem CRM Modul DW.address, kann ein warengruppenbezogenes Lieferantenmanagement inklusive Bewertung, Liefer- und Zahlungsbedingungen sowie einem zentrales Katalogwesen über Lieferungen und Leistungen realisiert werden. Dabei stehen freie Warengruppendefinitionen und LB-DIN Klassifikationen zur Verfügung. Effektive Auswertungen über Firmen und Ansprechpartner, Jahresumsätze sowie die Zuordnung von Bestellvolumen je Projekt und Lieferantengemeinschaften bieten die Basis für ein effizientes und nachhaltiges Bestell- und Lieferantenwesen. Die nahtlose Integration in das Projektmanagement, eine freie Preisgestaltung, mehrsprachige Positionsdarstellung sowie eine flexible Dokumentenerstellung in Microsoft Excel runden das Programmsystem ab.

- alle Vorgänge:** A table listing projects with columns for Nummer, Name, Status, Projekt, Auftraggeber, Veranstaltung, Immobilie, Vertrag, and Geänd. It shows three entries for 'Kundenprojekt' with status 'aktuell'.
- alle Dokumente:** A table listing documents with columns for Dokument-Typ, Dokument-Nr., Datum, Summe (netto), and Titel. It shows several 'Bestellung' entries.
- Detailed Order View:** A window titled 'DW.order Bestellung BS.2009.177' showing order details like Projekt, Vorgang, Bestellung, Datum, Titel, and Bestell-Typ.
- Positionsgruppen:** A table showing order positions with columns for Art, R, Name, Pos. Gruppe, Co, Vorlage-Code, Beschreibung, Export Position, Konto, Rabatt, and Summe Positionsg.
- Summe Bestellungen Brutto:** A bar chart showing the gross sum of orders for various suppliers.

DW.purchase Funktionen & Features:

- Bestellanfragen, Bestellungen, Absagen und Lieferantenbestätigungen
- projektbezogene Bearbeitung, Vorgangs- / Mandanten gebunden
- leistungsfähige Dokumentenerstellung in MS Excel 2007 / 2010
- freie Positionserstellung, Positionsvorlagen & Gruppen, DW.order Aufträge
- Übernahme aus DW.warehouse Stammtitel, Warenkörbe und Disposition
- mehrsprachige Artikelbeschreibungen, Auf- & Abschlagskalkulation
- CRx Auswertungen über Lieferanten, Projekte und Veranstaltungen...
- Lieferantenübernahme aus Projektkontakten, Auswahl nach Warengruppen
- Vorlagen für wiederkehrende Bestellungen, Lieferantenvereinbarungen
- beliebige Dateiverknüpfungen & Links je Dokument für Bilder / Produktinfos
- Notiz- & Wiedervorlagensystem für Erinnerungen und Workflowfunktionen
- direkte Lagerübernahme von Bestellmengen in DW.warehouse Bestände
- direkte Kontierung, Kostengruppenzuweisung für spätere Auswertung
- projektübergreifende Auswertungen über Bestellungen / Kosten / Konten
- individuelle Listenauswertung über Summen, Positionen, Artikel uvm.
- Zusammenfassung Summen- & Positionsübersicht im Adressmanager
- Rechteverwaltung über Benutzergruppen und Projektstrukturen...

DW.business Software weitere Produkte | Module:

- ▶ **DW.project** Projekt- & Dokumentenmanagement
- ▶ **DW.address** CRM Adress- & Kontaktmanagement
- ▶ **DW.event** Veranstaltungen, Events & Kongresse
- ▶ **DW.building** Immobilien, Filialen, Anlagen & Grundstücke
- ▶ **DW.activity** Workflows, Ressourcen & Ereignissteuerung
- ▶ **DW.order** Auftragsabwicklung, Kalkulation, Abrechnung
- ▶ **DW.purchase** Einkauf & Bestellungen, Eingangsrechnungen
- ▶ **DW.warehouse** Warenwirtschaft & Disposition
- ▶ **DW.hours** Zeiterfassung & Spesenabrechnung
- ▶ **DW.contract** Verwaltung, Vertragswesen & Bürgschaften
- ▶ **DW.service** Service- & Mängelmanagement, Helpdesk
- ▶ **DW.fibu** DATEV Schnittstelle Debitoren & Kreditoren
- ▶ **DW.payment** SEPA Schnittstelle für „online Banking“
- ▶ **DW.exchange** Microsoft Exchange Server Interface
- ▶ **DW.speedcalc** Objektkalkulation, Artikel- & LV-Ableitung
- ▶ **DW.microstation** 3D CAD Objektplanung & Auswertung
- ▶ **DW.cadstore** 3D CAD Messebau & Eventplanung
- ▶ **DW.storedesigner** 3D CAD Ladenbau & Marktplanung

weitere Informationen:

DeskWare Products GmbH
www.deskware.de, info@deskware.de
 DeskWare Informationen & Videos

DeskWare bietet mit dem Modul DW.purchase ein effizientes Werkzeug zur Digitalisierung von Rechnungsprozessen, der einfachen Erfassung von Eingangsrechnungen und Belegen, der revisionssicheren Ablage dem Dokumentenmanagement, der Freigabe der Rechnungen sowie der Buchung und dem Controlling.

Im Sinne der Digitalisierung findet der gesamte Rechnungsprozess papierlos statt und bietet Wiedervorlagen, E-Mail Automatisierung und eine duale Buchführung. Alle Rechnungen sind über eine Rechnungsart typisiert und können darüber Automatismen steuern und entsprechende Buchkreise voreinstellen. Ebenfalls steuert sich darüber der Freigabeprozess, welcher über mehrere Stufen fest vordefiniert ist oder individuell, anhand von Projekteinstellungen dynamisch die betroffenen freigebenden Personen ermittelt.

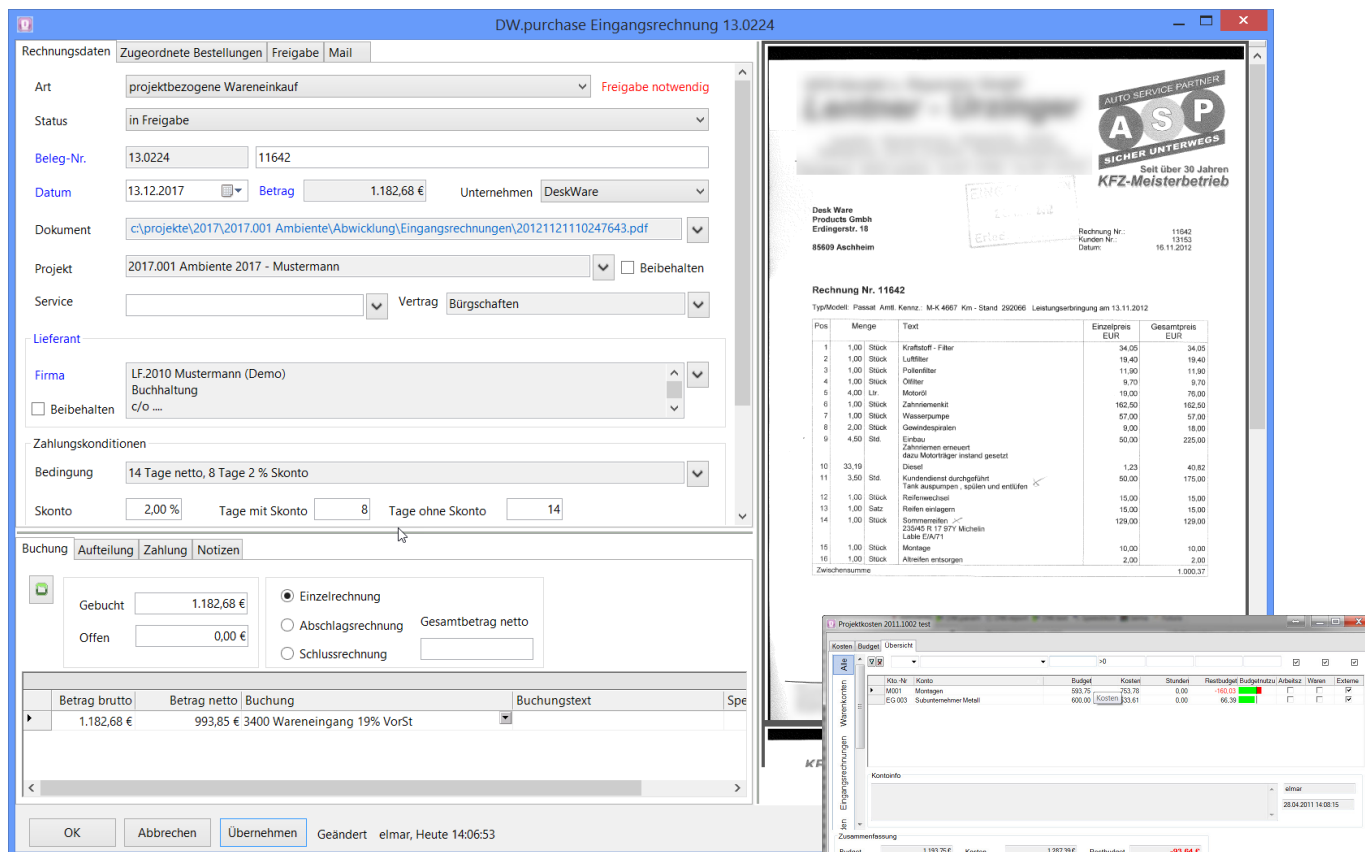

Die direkte Zuordnung der Eingangsrechnung zum Lieferanten, einem Vertrag, einem Service aus dem Ticketsystem sowie einem Projekt führt direkt zu einer objektorientierten Ablage der Rechnungen. Über alle beteiligten Datensätze lassen sich somit die Rechnungen auffinden und jeweils im Controlling verwenden.

Die buchhalterische Aufteilung erfolgt im System und bietet einen individuellen Buchungsrahmen nach SKR3 oder SKR4 und kann mit dem entsprechenden Modul der DW.business Software an die Buchhaltungssoftware im DATEV oder SIMBA kompatiblen Format übertragen werden. Dabei erfolgt die Arbeit der Buchhaltung zum größten Prozentsatz in DeskWare und damit in der zentralen ERP Software. Für die Aufteilung der Rechnung über Projekte stehen alle aktuellen Projekte aus dem Projektmanagement, bei entsprechender Leseberechtigung zur Verfügung.

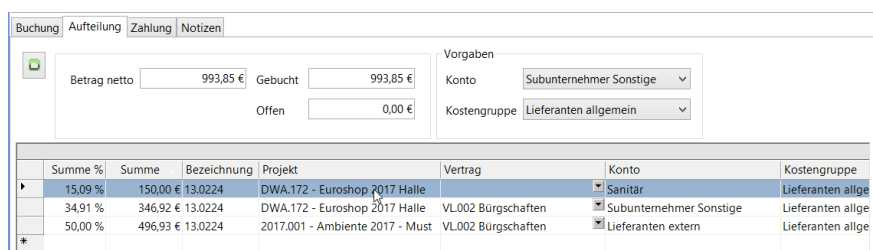

Die Belege, Summen und Kontierungen werden damit automatisch in das Projektcontrolling der gewählten Projekte verlinkt bzw. übertragen. Die Dokumente liegen damit immer noch zentral im revisionssicheren Bereich und sind direkt ohne Redundanzen im Gesamtsystem abrufbar.

Die Kontenaufteilung ist in den Projekten individuell wählbar und löst sich vollkommen von einer buchhalterischen SKR Betrachtung. Alle Belege sind übersichtlich abrufbar und bieten über effiziente Filtermethoden eine komfortable Ausgangsbasis für alle Abteilungen des Unternehmens. Für immer wiederkehrende Zusammenstellungen von Rechnungen lassen sich die Filtereinstellungen über Darstellungsprofile speichern, zentral bereitstellen und per Knopfdruck abrufen. Jegliche interne wie externe Rückfragen mit beteiligten Personen lassen sich zentral über die Rechnung steuern, vollautomatisch über Outlook informieren und die erstellten E-Mails mit der Rechnung speichern.

Alle Übersichten sind als digitales Rechnungsbuch abrufbar und können in jeglicher Art direkt oder aber in MS Excel ausgewertet werden. Die Eingangsrechnungen lassen sich positionweise freigeben und werden somit direkt Bestellungen und

der bestellten Menge zugewiesen. Damit lassen sich sehr schnell Abweichungen und Teilabrechnungen feststellen. Über die Projektzuordnung wird die Rechnung automatisch Veranstaltungen oder Immobilien, Filialen oder Bauvorhaben zugewiesen und steht über Filter bzw. im entsprechenden Modul sofort zur Verfügung.

Alle	D	Beleg-Nr.	Externe Re	Rechnu	Dokument	Summe	Lieferant Firma	Freig	Freigabestatus	Freigegeb	Freigegeben a
	Ei	13.0211	44124134	22.02.2017	in Freigab	100,00 € DeskWare					
	Ei	13.0186	12753687	16.12.2015	freigegeben	600,00 € Montage Schnell			mit Minderung	elmar	27.04.2016 10:2
	Ei	13.0158	qexcvyxcv	21.07.2014	in Freigab	100,00 € Westform					
	Ei	13.0145	11	19.11.2013	freigegeben	500,00 € Mustermann (Demo)			erteilt	elmar	21.05.2014 15:3
	Ei	13.0133	12342413	26.03.2013	in Zahlung	500,00 € Telekom Deutschland			mit Minderung	elmar	26.03.2013 15:3
	Ei	13.0132	xxx	21.03.2013	freigegeben	100,00 € Mustermann (Demo)			erteilt	elmar	23.03.2013 18:4
	Ei	13.0120	134565	31.01.2013	freigegeben	1.000,00 € DeskWare			nicht erteilt (Klärung)	elmar	17.02.2013 20:2
	Ei	13.0121	11	31.01.2013	freigegeben	100.111,00 € Wolk Gruppe			mit Minderung	elmar	31.01.2013 18:5
	Ei	13.0118	12345	21.01.2013	in Zahlung	1.000,37 € Kfz-Handel			erteilt	elmar	29.01.2013 17:0
	Ei	13.0125	11642	14.01.2013	in Zahlung	1.000,00 € Kfz-Handel			erteilt	elmar	25.02.2013 12:3
	Ei	10.0111	123456	10.12.2012	freigegeben	500,00 € Schletter			erteilt	elmar	31.01.2013 21:0
	Ei	10.0110	123	05.12.2012	erfasst	50,00 € Baumeister Web Net Suppo					

Die Auswertung der Verwendung zeigt umgekehrt sofort die vorliegenden Rechnungen zu Immobilien, Veranstaltungen, Verträgen, Lieferanten und entsprechende Gruppen von Datensätzen. Die objektorientierte Organisation, die revisionssichere Ablage, die Kommunikationsmöglichkeiten und die Freigabemethoden lassen die Digitalisierung greifbar werden.

DW.purchase Eingangsrechnungen Features:

- Erfassung gescannter Eingangsrechnungen & Gutschriften (PDF - Assistent)
- revisionssichere Ablage und Speicherung im Dokumentenmanagement
- projektbezogene Zuordnung & Ablage der Eingangsrechnungen
- projektübergreifende Buchung von Eingangsrechnungen und Gutschriften
- Lieferantenübernahme aus Projektkontakten, Adressen & Bestellungen
- buchhalterische Kontierung nach SKR3 oder SKR4 Kontenrahmen
- separate Projektkontierung und Kostengruppen für spätere Auswertung
- Projektkostenplitting & Projektaufteilung von Gesamtrechnungen
- direkte Projektzuordnung der Rechnungssummen für Kostenmanager
- Workflow orientierte Rechnungsfreigabe / Ereignisse & Wiedervorlagen
- optionale Positionszuordnung bestellter Artikel und Positionen
- grafischer Soll/Ist Vergleich der resultierenden Projektkosten vs. Budget
- Auswertungen über Lieferanten, Projekte, Veranstaltungen, Immobilien
- projektübergreifende Auswertungen: Lieferanten / Warengruppen ...
- individuelle Listenauswertung für Rechnungen, Summen, Projektkosten...
- Zusammenfassung Summen- & Positionsübersicht im Adressmanager
- Rechteverwaltung über Benutzergruppen und Projektstrukturen...

DW.business Software weitere Produkte | Module:

- ▶ **DW.project** Projekt- & Dokumentenmanagement
- ▶ **DW.address** CRM Adress- & Kontaktmanagement
- ▶ **DW.event** Veranstaltungen, Events & Kongresse
- ▶ **DW.building** Immobilien, Filialen, Anlagen & Grundstücke
- ▶ **DW.processmanual** Prozesshandbuch, Digitalisierung und Ablage
- ▶ **DW.activity** Workflows, Ressourcen & Ereignissteuerung
- ▶ **DW.order** Auftragsabwicklung, Kalkulation, Abrechnung
- ▶ **DW.purchase** Einkauf & Bestellungen, Eingangsrechnungen
- ▶ **DW.warehouse** Warenwirtschaft & Disposition
- ▶ **DW.hours** Zeiterfassung & Spesenabrechnung
- ▶ **DW.contract** Verwaltung, Vertragswesen & Bürgschaften
- ▶ **DW.service** Service- & Mängelmanagement, Helpdesk
- ▶ **DW.fibu** DATEV Schnittstelle Debitoren & Kreditoren
- ▶ **DW.payment** SEPA Schnittstelle für „online Banking“
- ▶ **DW.exchange** Microsoft Exchange Server Interface
- ▶ **DW.webservice** DeskWare Webservice Schnittstelle
- ▶ **DW.speedcalc** Objektkalkulation, Artikel- & LV-Ableitung
- ▶ **DW.cadstore** 3D CAD Messebau & Eventplanung
- ▶ **DW.storedesigner** 3D CAD Ladenbau & Marktplanung
- ▶ **DW.microstation** 3D CAD Objektplanung & Auswertung

weitere Informationen: DeskWare Products GmbH
www.deskware.de, info@deskware.de
f YouTube DeskWare Informationen & Videos

Die projektübergreifende Kontrolle von Kosten, Budgets und dem daraus resultierenden Soll/Ist Vergleich wird durch den Einsatz von DW.cost „just in time“ möglich und bietet jegliche Art der Auswertung.

Alle Kosten werden im Projekt übersichtlich zusammengefasst und die Buchungen der Zeiterfassung interner und externer Mitarbeiter sowie der Kostenaufteilung von Eingangsrechnungen dargestellt. Weitere Kosten aus dem Einsatz von eigenem Material sowie den anteiligen Fixkosten lassen sich manuell ergänzen und über alle Projekte auswerten.

Die manuelle Erfassung von Budgetzahlen und Kostenrahmen sowie eine direkte Übernahme von Buchungssätzen aus der Auftragsabwicklung werden als „Soll“ aufgeschlüsselt und fortwährend gegen die Istzahlen verglichen. Eine permanente Ampelfunktion lässt sofort erkennen, welche Bereiche des Projektes aus dem Ruder laufen. Direkte Gegenmaßnahmen lassen sich sofort ergreifen. Alle Daten sowie die gescannten Rechnungsbelege sind direkt abrufbar und stehen über den gesamten Projektverlauf jederzeit zur Verfügung.

Individuelle Auswertungen über mehrere Projekte, Kunden, Projektbeteiligte, Veranstaltungen sowie Immobilien werden direkt in Microsoft Excel erzeugt und in übersichtlichen Tabellenauswertungen, Grafiken und Pivottabellen dargestellt. DW.cost ist integraler Bestandteil der Auftragsabwicklung DW.order sowie des Einkaufsmoduls DW.purchase und kann eigenständig als Controllingmodul ergänzt werden.

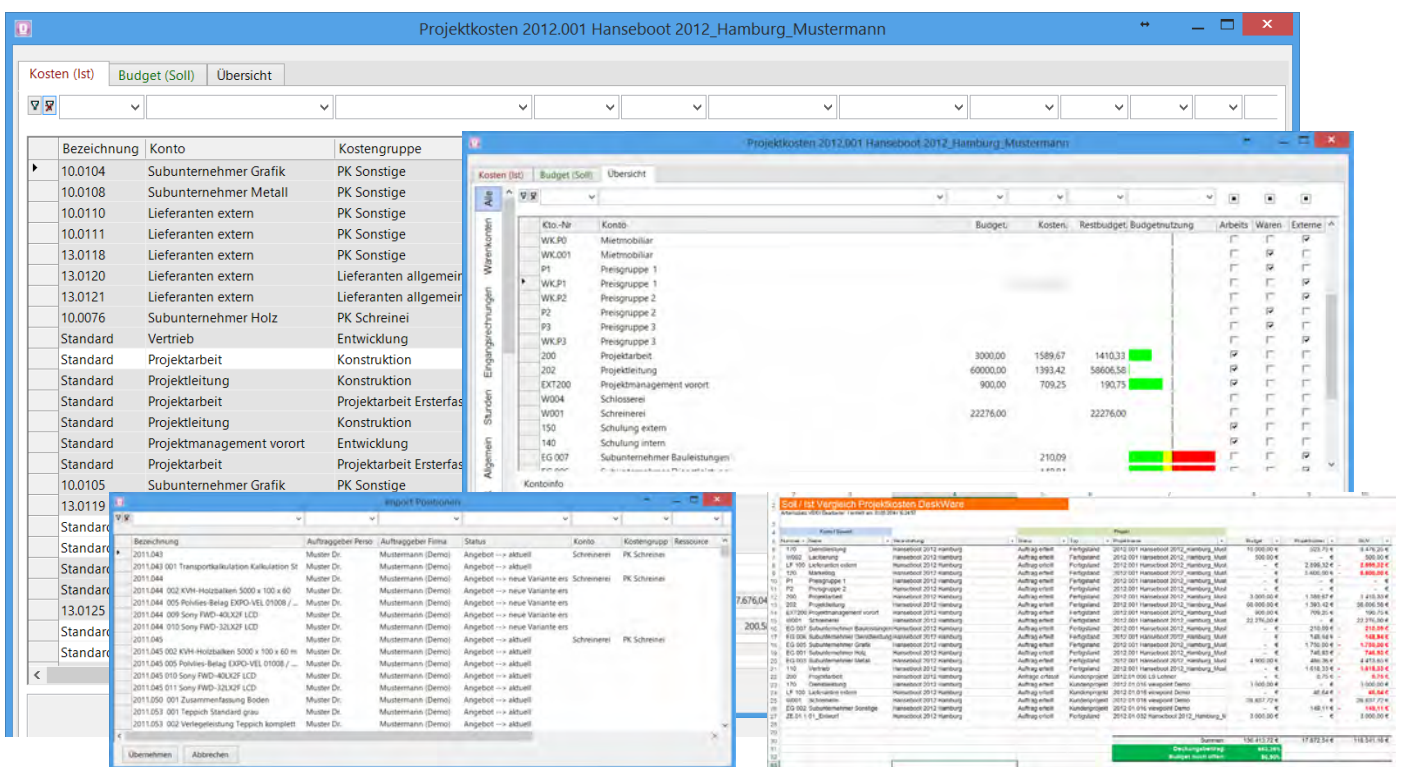

DW.cost Projektcontrolling Features:

- projektbezogene Zuordnung von Kosten aus Eingangsrechnungen
- projektbezogene Zuordnung von Kosten aus der Zeiterfassung
- projektbezogene Erstellung von Budgets und Kostenrahmen
- projektbezogene Kontenrahmen und Tätigkeitsbereiche
- projektübergreifende Kostengruppen für Tätigkeiten und Konten
- projektübergreifende nachträgliche Kostenänderung über Kostengruppen
- projektbezogene Ampelfunktion mit Soll / Ist Darstellung
- vertragsorientierte und projektübergreifende Kostenverfolgung
- Kostenauswertungen über Lieferanten oder Mitarbeiter (Arbeitszeit)
- Filterbare Darstellung über Kostendetails / Volltextsuche in der Übersicht
- Vorschaumodus (Verlinkung) zugeordneter Eingangsrechnung und Belege
- individuelle Auswertungen über Projekte, Veranstaltungen und Immobilien
- standardisierte Listenauswertung und Pivotdarstellungen in Microsoft Excel
- individuell erweiterbare CI konforme Listenauswertung in Microsoft Excel
- Rechteverwaltung über Benutzergruppen für Lesen und Schreiben

DW.business Software weitere Produkte | Module:

- ▶ **DW.project** Projekt- & Dokumentenmanagement
- ▶ **DW.address** CRM Adress- & Kontaktmanagement
- ▶ **DW.event** Veranstaltungen, Events & Kongresse
- ▶ **DW.building** Immobilien, Filialen, Anlagen & Grundstücke
- ▶ **DW.activity** Workflows, Ressourcen & Ereignissteuerung
- ▶ **DW.order** Auftragsabwicklung, Kalkulation, Abrechnung
- ▶ **DW.purchase** Einkauf & Bestellungen, Eingangsrechnungen
- ▶ **DW.warehouse** Warenwirtschaft & Disposition
- ▶ **DW.hours** Zeiterfassung & Spesenabrechnung
- ▶ **DW.contract** Verwaltung, Vertragswesen & Bürgschaften
- ▶ **DW.service** Service- & Mängelmanagement, Helpdesk
- ▶ **DW.fibu** DATEV Schnittstelle Debitoren & Kreditoren
- ▶ **DW.payment** SEPA Schnittstelle für „online Banking“
- ▶ **DW.exchange** Microsoft Exchange Server Interface
- ▶ **DW.speedcalc** Objektkalkulation, Artikel- & LV-Ableitung
- ▶ **DW.microstation** 3D CAD Objektplanung & Auswertung
- ▶ **DW.cadstore** 3D CAD Messebau & Eventplanung
- ▶ **DW.storedesigner** 3D CAD Ladenbau & Marktplanung

weitere Informationen: www.deskware.de, info@deskware.de
[YouTube](https://www.youtube.com/channel/UC...) DeskWare Informationen & Videos

Die Rechnungsprüfung und Weitergabe von Rechnungsdaten an die nachgelagerte Finanzbuchhaltung ist die zentrale Aufgabenstellung des Softwaremoduls DW.fibu. Sie erhalten eine übersichtliche Darstellung aller Ausgangsrechnungen, aller Eingangsrechnungen sowie die Firmeninformationen der betroffenen Debitoren und Kreditoren. Dabei greift die Software auf alle Adresdaten aus DW.address und Rechnungsdaten aus DW.order bzw. DW.purchase zurück. Die Informationen lassen sich übersichtlich filtern, als Listenform in MS-Excel darstellen sowie in Diagramme ausgeben.

Intuitive Sprungfunktionen führen den Bearbeiter zur Firma, zur Rechnung bzw. zum Projekt, in welchem die Rechnungen gestellt wurden. Für den Abgleich mit einer externen Finanzbuchhaltungssoftware wird ein frei konfigurierbarer Stammdatenexport zu allen Debitoren- und Kreditorendaten angeboten.

Im Standardpaket werden Konfigurationen für DATEV, Lexware und Simba Softwarelösungen mitgeliefert. Hierbei werden Firmeninformationen, Adressen, Weblinks und Personendaten in eine ASCII Textdatei übertragen. Alle Rechnungsvorgänge werden als Bewegungsdaten im Zielformat exportiert und können direkt in der Buchhaltungssoftware eingelesen werden. Dabei differiert die Art der Übergabe und des Einlesen der exportierten Informationen in Abhängigkeit vom Zielsystem. DW.fibu speichert die Exportinformationen in der Datenbank und stellt diese im Rechnungsdokument zur Verfügung. Die jeweils notwendigen Importstrukturen der Zielsystem werden mitgeliefert.

DW.fibu Funktionen & Features:

- Rechnungsprüfung Summen, Kontonummern über Abrechnungszeitraum
 - Dokumentenprüfung gespeicherter PDF Rechnungsdokumente
 - Export von Bewegungsdaten an Buchhaltungssoftware DATEV (ASCII Import)
 - Export von Bewegungsdaten an Buchhaltungssoftware Lexware
 - Export von Bewegungsdaten an Buchhaltungssoftware SIMBA
 - Export von PDF Belegen für Buchhaltungssoftware SIMBA
 - Export von Buchungssätzen der Reisekostenerfassung aus DW.hours
 - Bereitstellung von Zahlungsinformationen und Buchungscodes
 - Export von Projektinformationen für Kostenstellen / -rechnung
 - Navigation zu Projekten, Debitoren, Kreditoren und Rechnungen
 - direktes Öffnen gescannter Eingangsrechnungen aus DW.fibu Übersicht
 - Adressexport für Debitoren und Kreditoren (Stammdaten, Adressen)
 - Eintragung von Zahlungsinformationen für Bewertung in Projektleitung
 - Mandantenfähigkeit Buchungsübergabe für mehrere Unternehmen
 - leistungsfähige Listenausgabe und Exportvorschau in MS Excel
 - direkte Erstellung von BI Grafiken nach Umsatz bzw. Rechnungssummen
- (die Schnittstellen sind vom jeweiligen FIBU Hersteller nicht zertifiziert)

DW.business Software weitere Produkte | Module

- | | |
|---|--|
| <ul style="list-style-type: none"> DW.project DW.address DW.event DW.building DW.processmanual | <ul style="list-style-type: none"> Projekt- & Dokumentenmanagement Adressverwaltung & Kontaktmanagement Veranstaltungen, Events & Kongresse Immobilien, Filialen, Anlagen & Grundstücke Prozesshandbuch, Digitalisierung und Ablage |
| <ul style="list-style-type: none"> DW.professional CRM DW.activity DW.order DW.purchase DW.warehouse DW.hours DW.contract DW.service DW.manpower DW.fibu DW.payment DW.exchange DW.webextensions | <ul style="list-style-type: none"> projektorientierte CRM Erweiterung (DW.address) Workflows, Ressourcen & Ereignissteuerung Auftragsabwicklung, Vertriebssteuerung & Leads Einkauf & Bestellungen, Eingangsrechnungen Artikel, Warenwirtschaft, Disposition & Transport Arbeitszeit, Zeiterfassung & Personalwesen Vertragsmanagement, Verwaltung, Organisation Service- & Mängelmanagement, Fertigungsauftrag Personal- & Hotelplanung, Zimmerkontingente DATEV Schnittstelle Debitoren & Kreditoren SEPA Schnittstelle für „online Banking“ DeskWare Microsoft Exchange Server Interface Webergänzungen für DW.business Software |
| <ul style="list-style-type: none"> DW.speedcalc DW.cadstore DW.storedesigner DW.microstation | <ul style="list-style-type: none"> CAD Artikel- & LV-Ableitung, Objektkalkulation 3D CAD Messebau & Eventplanung 3D CAD Ladenbau & Marktplanung 3D CAD Objektplanung & Planmanagement |
- weitere Informationen: DeskWare Products GmbH
www.deskware.de, www.deskware.de/news
 info@deskware.de, +49 (89) 901084-0

Alle in DW.purchase erfassten Eingangsrechnungen und Spesen können direkt über DW.payment an eine „online Banking“ Software übertragen werden. Alle Kontoinformationen werden in DW.address über die Firma definiert, eine Prüfung von Bankleitzahlen, SWIFT und IBAN Einstellungen vorgenommen und aktuelle Bankdaten für den Zahlungsverkehr per DATAUS und/oder SEPA bereitgestellt. Das Softwaremodul berücksichtigt den Status der Eingangsrechnung und erstellt nach Freigabe der Rechnung Zahlungsvorschläge aus den erfassten Rechnungsdaten und deren Zahlungszielen.

In einem übersichtlichen Zahlungsdialo werden alle Zahlungsvorschläge dargestellt und für unterschiedliche Firmenkonten zur Zahlung angeboten. Jegliche Teilzahlungen sind möglich. Per Knopfdruck erhalten Sie eine direkte Übersicht über die schon geleisteten Zahlungen, deren Kontoinformation sowie allen notwendigen Details zur Verwendung. Für den Überweisungsträger können die Verwendungstexte automatisch berechnet werden und somit auf alle Informationen aus dem Projekt, den Adresdaten und Rechnungsinformationen zurückgreifen. Alle Zahlungen können nach Überweisung und Kontobelastung im System geprüft werden und stehen dem Projektleiter bzw. Ansprechpartner des Lieferanten innerhalb jeder Eingangsrechnung übersichtlich zur Verfügung. Alle Zahlungsinformationen werden auf einem Kontoauszug übersichtlich zusammengefasst und der Zahlungsstatus in Rechnungsübersichten, Projektauswertungen und Listenausgaben berücksichtigt.

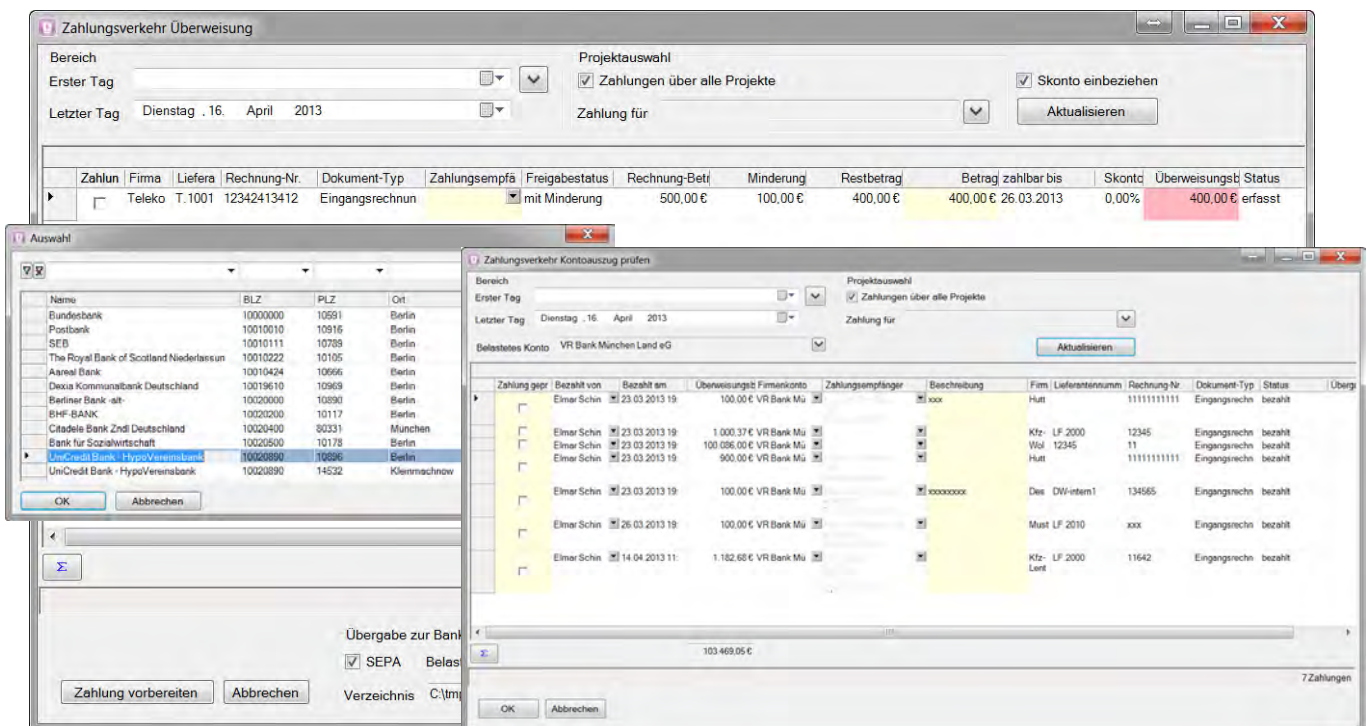

DW.payment Funktionen & Features:

- integriertes Softwaremodul zur Erstellung von Sammelüberweisungen
- projektbezogene Auswahl von Zahlungsvorschlägen für Firmenkonten
- selektive Formatauswahl für SEPA (EU Zahlungen) und DATAUS
- Fristberechnung für Zahlungsvorschläge über Zahlungsziele / Skonti
- Ermittlung von Restsummen bei Teilzahlung / Rechnungsminderung
- Berücksichtigung von Rechnungsfreigaben und Minderungssummen
- direkter Bezug zu Projekt, Bauvorhaben, Filiale und Veranstaltung
- Kontoauszugsprüfung für erfolgte Zahlungen über Firmenkonten
- Darstellung der Zahlungsprüfung in Eingangsrechnung bzw. Spesen
- übersichtliche Dialogdarstellung und Filterung über alle Zahlungsdetails
- integrierte Kontenverwaltung in DW.address für Firmen und Personen
- direkte Nutzung der Zahlungsinformationen für Projektauswertungen
- kombinierte Nutzung der Lieferanten-/Kontendaten aus DW.address

weitere DeskWare Softwaremodule:

- ▶ DW.project Projekt- & Dokumentenmanagement
- ▶ DW.address CRM Adress- & Kontaktmanagement
- ▶ DW.event Veranstaltungen, Events & Kongresse
- ▶ DW.building Immobilien, Filialen, Anlagen & Grundstücke
- ▶ DW.activity Workflows, Ressourcen & Ereignissteuerung
- ▶ DW.order Kalkulation, Auftragsabwicklung, Abrechnung
- ▶ DW.purchase Einkauf & Bestellungen, Eingangsrechnungen
- ▶ DW.warehouse Warenwirtschaft & Disposition
- ▶ DW.hours Zeiterfassung & Personal, Spesenabrechnung
- ▶ DW.contract Verwaltung, Vertragswesens & Bürgschaften
- ▶ DW.service Service- & Mängelmanagement / Helpdesk
- ▶ DW.factory Werkstattaufträge / -planung & Steuerung
- ▶ DW.fibu, DW.payment DATEV, „online Banking“ Schnittstelle
- ▶ DW.speedcalc CAD & Kalkulation, Artikel- & LV-Ableitung
- ▶ DW.microstation 3D CAD Objektplanung & Auswertung
- ▶ DW.cadstore 3D Messebau CAD & Eventplanung
- ▶ DW.storedesigner 3D Ladenbau CAD & Marktplanung

weitere Informationen:

DeskWare Products GmbH
Erdinger Str. 18, D 85609 Aschheim
www.deskware.de, info@deskware.de

Facebook YouTube DeskWare Informationen & Videos

Die zentrale Erfassung von Servicemeldungen erfolgt in der Verwaltung der Serviceaufträge von DW.service sowie alternativ über ein Schnellerfassungssystem im DW.business Software Portal, wobei anhand von Servicevorlagen alle abteilungsrelevanten Einstellungen dem Serviceauftrag bzw. Ticket zugewiesen werden.

DW.service bietet einen schnellen und stets aktuellen Überblick über alle Aufträge, Auftraggeber und Produktbereiche bzw. Bearbeiter, deren Auftragsbestände sowie Termine & Fristen. Jederzeit erhalten Sie aktuelle Informationen über die Zuordnung und den Status der einzelnen Servicevorgänge. Die Flexibilität des Systems ist aufgrund freier Servicestrukturen, unterschiedlicher Terminregelungen und dem jeweils zugeordneten Kontakt- und Dokumentenmanagement sehr groß und lässt keine Wünsche offen. Alle Details sind frei konfigurierbar und bieten eine komfortable Anpassung an die Firmenvorgaben.

Jeder Servicetyp verfügt über einen eigenen Workflow, Ereignisse und geplante Ressourcen von Personal, Räumen oder Geräten und Ausführungszeiträumen. Das System bietet effiziente Filter- & Suchmethoden sowie eine personalisierte Portalansicht um die jeweils relevanten Serviceaufträge aus der Menge der zu bearbeitenden Tickets zu selektieren und auszuwerten.

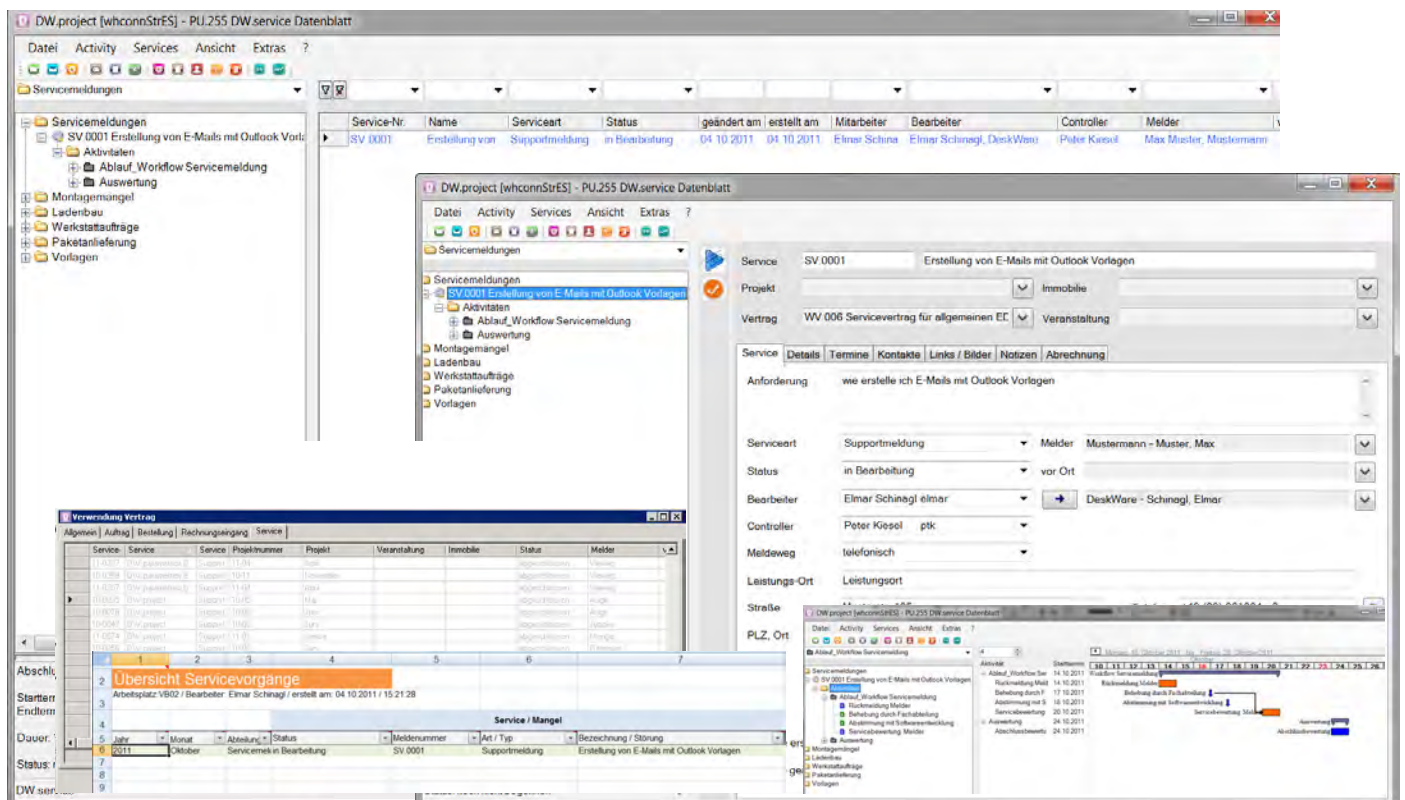

DW.service Funktionen & Features:

- leistungsfähiges Servicemanagement, -erfassung und Auswertung
- optionaler Bezug zu Projekt, Bauvorhaben, Verträgen sowie Events
- Kontaktmanagement der Servicepartner, Melder und Verantwortliche
- Helpdesk zur schnellen Erfassung eingehender Servicemeldungen
- Nutzung von Dokumentenlinks, Attribute und individuelle Notizen
- Zuordnung individueller Servicearten, Ablagestrukturen & Rechte
- Terminplanung je Service wie Melde-, Rüge- und Behebungsdatum
- effektive Aktivitäts- & Workflowsteuerung zum einzelnen Service
- direkte Schnittstelle zu MS-Exchange Server zum autom. Mailversand
- direkte Erfassung von Abrechnungspositionen, Material und Leistungen
- „one-click“ Abfragen zur Verwendung in Verträgen, Projekten, Firmen ...
- Suche & Nachschlagefunktion zur Ermittlung „der richtigen Antwort“
- personalisierte Übersichten zu Servicemeldungen & laufenden Arbeiten
- QM Auswertungen & Listen, Zusammenfassungen in MS-Excel
- direkte Erfassung von Abrechnungspositionen, Material und Leistungen
- standardisierte Auswertungen über Servicevorgänge & Aktivitäten
- Dokumentenerstellung über Servicevorlagen in MS-Word / MS-Excel

DW.business Software weitere Produkte | Module:

- ▶ **DW.project** Projekt- & Dokumentenmanagement
- ▶ **DW.address** CRM Adress- & Kontaktmanagement
- ▶ **DW.event** Veranstaltungen, Events & Kongresse
- ▶ **DW.building** Immobilien, Filialen, Anlagen & Grundstücke
- ▶ **DW.activity** Workflows, Ressourcen & Ereignissteuerung
- ▶ **DW.order** Auftragsabwicklung, Kalkulation, Abrechnung
- ▶ **DW.purchase** Einkauf & Bestellungen, Eingangsrechnungen
- ▶ **DW.warehouse** Warenwirtschaft & Disposition
- ▶ **DW.hours** Zeiterfassung & Spesenabrechnung
- ▶ **DW.contract** Verwaltung, Vertragswesen & Bürgschaften
- ▶ **DW.service** Service- & Mängelmanagement, Helpdesk
- ▶ **DW.fibu** DATEV Schnittstelle Debitoren & Kreditoren
- ▶ **DW.payment** SEPA Schnittstelle für „online Banking“
- ▶ **DW.exchange** Microsoft Exchange Server Interface
- ▶ **DW.speedcalc** Objektkalkulation, Artikel- & LV-Ableitung
- ▶ **DW.microstation** 3D CAD Objektplanung & Auswertung
- ▶ **DW.cadstore** 3D CAD Messebau & Eventplanung
- ▶ **DW.storedesigner** 3D CAD Ladenbau & Marktplanung

weitere Informationen:

DeskWare Products GmbH
www.deskware.de, info@deskware.de
 DeskWare Informationen & Videos

Die projektbezogene Planung von Abläufen, Workflows und Ressourcen steht im Mittelpunkt der Lösung. Alle Aktivitäten sind direkt im Projektmanagement integriert und bieten mit minimalem Aufwand die erforderliche Flexibilität in der Projektsteuerung. Die Software ermöglicht über grafische GANTT Planungsmethoden individuelle Abläufe zu planen, deren Ereignisse zu steuern und Engpässe in der Ressourcenvergabe sofort zu erkennen. Die spezielle Branchenlösung bietet optimale Unterstützung für Messe- und Ladenbau, Montage- und Baufirmen und alle prozessorientierten Unternehmen. Ebenfalls für die Marketingabteilung bietet die Software beste Voraussetzungen für Planung und Durchführung von Kampagnen, Verteilerzuordnung und Dokumentenmanagement an den einzelnen Meilensteinen der Marketingmaßnahme sowie eine Übersicht über laufende Marketingaktivitäten.

Das Softwaremodul benötigt als Basis und Grundvoraussetzung DW.project oder DW.project light. Vollständige Abläufe lassen sich vordefinieren und über Vorlageprojekte sofort mit der Erzeugung der Projektstruktur aktivieren. Alle Terminabhängigkeiten können vorberechnet und somit über Meilensteine der Projektzeiten ausgelegt werden. Projektübergreifende Auswertungen und Ressourcenplanungen lassen sich per Knopfdruck darstellen, ausdrucken oder in Listenform in MS-Excel weiterverarbeiten. In Verbindung mit DW.address können alle Ereignisse als CRM Information direkt an der Firma und/oder Person dargestellt werden. Die integrierte Ereignisverwaltung zeigt alle fälligen Ereignisse für den Mitarbeiter sowie den definierten Stellvertreter. DW.activity passt sich an die Prozesse des Unternehmens an und bildet die Basis für ein effektives Projektmanagement.

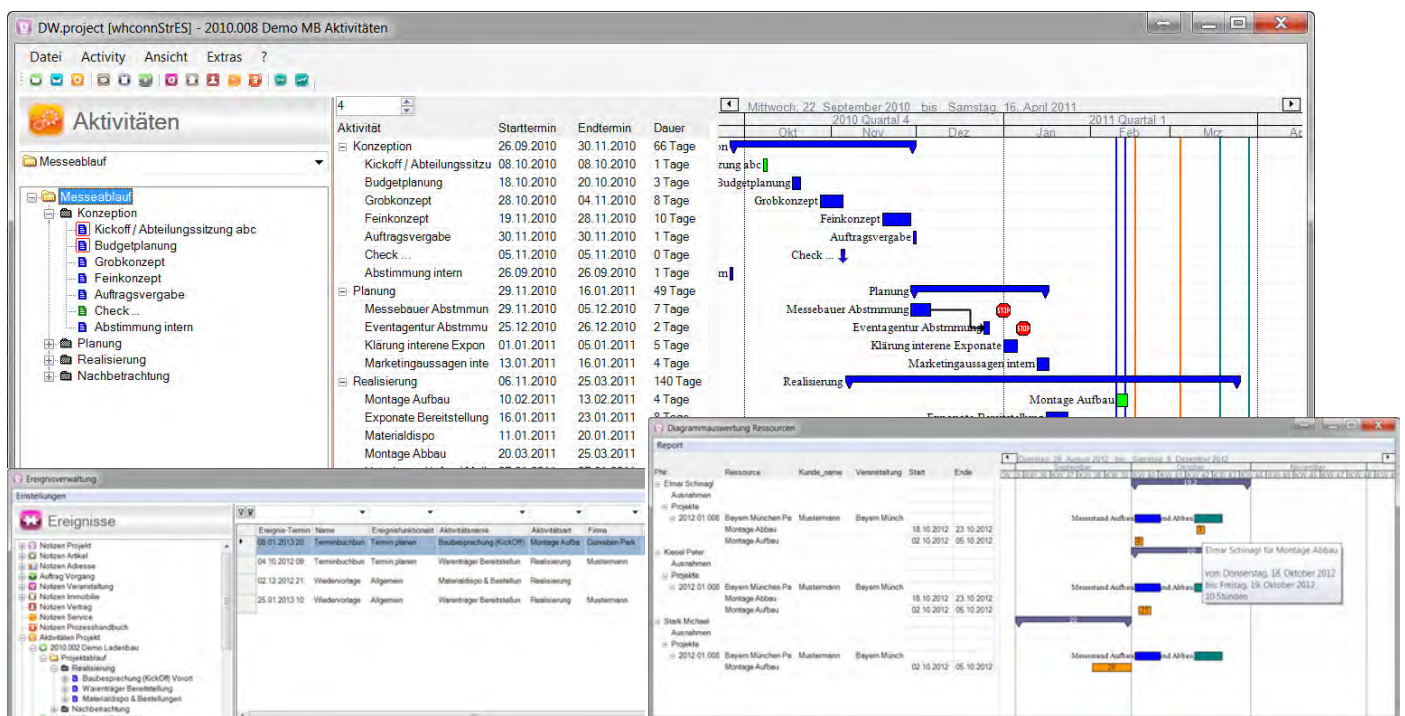

DW.activity Funktionen & Features:

- projektbezogene Ablauf- & Bauzeitenplanung, Workflows & Kampagnen
- hierarchische Balkenplanung (GANTT Diagramm) über Aktivitätsgruppen
- Detaillierung über Aktivitäten und Meilensteine sowie Aktivitätstypen
- intuitive, grafische Planung mit Feiertags- und Wochenendausnahmen
- standardisierte Vorlagen und Abläufe, Übernahme aus anderen Projekten
- Terminübernahme von Projektterminen für Aktivitäten & Aktivitätsgruppen
- Zuordnung von Firmen, verantwortlicher Person und Kontakten & Links
- projektübergreifende Auswertung und GANTT Diagrammvorschau
- Dokumentenerstellung, Listenauswertung, CRM- und Projektverwendung
- Ressourcenplanung für Personen, Maschinen, Geräte und Freelancer
- grafische Ressourcenauswertung, filterbare GANTT Diagrammvorschau
- Listenauswertung einzelner Ressourcen, Ressourcengruppen und Details
- Gegenüberstellung Ressourcen zu erfasster Arbeitszeit (DW.hours)
- individuelle Ereignisse je Aktivitätsgruppe, Aktivität und Meilenstein
- freie Ereignistypen für Wiedervorlagen, E-Mails, Termine, Telefonate...
- Zusammenfassung aller Ereignisse über interne Ereignisverwaltung
- MS Exchange, MS-Outlook, MS-Office Schnittstellen, CTI Telefonie
- automatischer E-Mailversand, Terminanfragen über MS Exchange
- individuelle Weiterleitung von Ereignissen auf Mobiles und Tablet PC's
- Integration von DW.activity in allen Projektanfragen und Verwendungen

DW.business Software weitere Produkte | Module:

- ▶ **DW.project** Projekt- & Dokumentenmanagement
- ▶ **DW.address** CRM Adress- & Kontaktmanagement
- ▶ **DW.event** Veranstaltungen, Events & Kongresse
- ▶ **DW.building** Immobilien, Filialen, Anlagen & Grundstücke
- ▶ **DW.activity** Workflows, Ressourcen & Ereignissteuerung
- ▶ **DW.order** Auftragsabwicklung, Kalkulation, Abrechnung
- ▶ **DW.purchase** Einkauf & Bestellungen, Eingangsrechnungen
- ▶ **DW.warehouse** Warenwirtschaft & Disposition
- ▶ **DW.hours** Zeiterfassung & Spesenabrechnung
- ▶ **DW.contract** Verwaltung, Vertragswesen & Bürgschaften
- ▶ **DW.service** Service- & Mängelmanagement, Helpdesk
- ▶ **DW.fibu** DATEV Schnittstelle Debitoren & Kreditoren
- ▶ **DW.payment** SEPA Schnittstelle für „online Banking“
- ▶ **DW.exchange** Microsoft Exchange Server Interface
- ▶ **DW.speedcalc** Objektkalkulation, Artikel- & LV-Ableitung
- ▶ **DW.microstation** 3D CAD Objektplanung & Auswertung
- ▶ **DW.cadstore** 3D CAD Messebau & Eventplanung
- ▶ **DW.storedesigner** 3D CAD Ladenbau & Marktplanung

weitere Informationen:

DeskWare Products GmbH
www.deskware.de, info@deskware.de
 DeskWare Informationen & Videos

Die Software DW.hours bietet eine umfassende Lösung zur Zeiterfassung für interne und optional externe Mitarbeiter. Hierbei können die Zeiten von Kommen/Gehen, Pausen sowie Tätigkeiten für Projekte gestempelt werden. Alle Erfassungen werden zentral zum Mitarbeiter gespeichert, sind beliebig auswertbar und bilden die Grundlagen für die Berechnung von Überstunden, Zeitausgleich und Zuschlägen.

Arbeitszeit

Firma: DeskWare

Name: Schinagl Elmar

Bezeichnung: Angebotserstellung

Arbeitszeit Ende

Start Pause

Projekt / Tätigkeit

Projekt: 2017.016 - Ambiente 2017 Musterman

Konto: Projektleitung

Start Tätigkeit

16.05.2017 18:24

00:35

Für Mitarbeiter, die Ihre Anwesenheit und Tätigkeiten nachtragen müssen, steht die Leistungserfassung als Kombination zur Stempelmethodik zur Verfügung. Beide Methoden können kombiniert werden und führen jeweils zur gemeinsamen Buchung der erfassten Zeiten. Für die Projektbuchung werden primär alle nicht abgeschlossenen Projekte angeboten, die als Favorit über eine individuelle Zeitdauer für Folgebuchungen gespeichert werden.

Leistungserfassung Mitarbeiter

Arbeitsstag: Montag, 15. Mai 2017

Arbeitsbeginn: 11:41 Anwesend Soll: 9,50

Arbeitsende: 19:30 Anwesend Ist: 7,82

Pausen: 00:00 Gebucht: 8,82

AZ-Modell: 9,50 Ungebuht: -1,00

Ausnahmen: Überstunden: -1,68

Zuschläge: Erstellt aus erfassten Arbeitszeiten

Vorgaben: Konto: 02_Projektarbeit allgemein Gruppe: allgemeine Organisation

Mitarbeiter: Firma: DeskWare Name: Schinagl Elmar

Tage: Woche Monat -28Tage Eingabe

15.05.2017 16.05.2017

Tagesübersicht

Datum	Soll-Anr	Anwesend	Freistellung	Gebucht	Abzug verträ	Ungebuht	Überstunden	Vereinbart
Dienstag, 16. Mai 2017	9,00	0,02	0,00	9,00	0,00	0,00	0,02	-8,98
Montag, 15. Mai 2017	9,50	7,82	0,00	8,82	0,00	-1,00	-1,68	18,50

Anwesend: 7,84 Gebucht: 8,82 Rest: -0,98 Ü-stunden: -10,66 Resturlaub: 10 S

Bezeichnung	Projekt	Kunde	Veranstaltung	Menge	Konto	Bearbeiter Fa	Bearbeiter MA	Kostensatz
Angebotserstellung	2017.018 - ICOM Test	Jökel Bau Gmb		0,02	Projektarbeit	DeskWare	Schinagl Elmar	45,00 €
Telefonate	MKT.0007 - Produktanfragen Vertrieb			1,00	Kundengespräche Abstimmung	DeskWare	Schinagl Elmar	35,00 €
Angebotserstellung	2014.004 - CRM Beispiel - Kundenakten &			3,30	03_Lager Allgemein	DeskWare	Schinagl Elmar	45,00 €
Online	2017.019 - Test Cosmetica	Jökel Bau Gmb	COSMETICA Frankfurt 2017	4,50	02_Projektarbeit allgemein	DeskWare	Schinagl Elmar	45,00 €

Der Mitarbeiter kann über den direkten Sprung zu seinen Arbeitszeitausnahmen alle Eintragungen einsehen und einen Urlaubsantrag bzw. Urlaubsplanung selbst eintragen. Dieser wird dann von der Administration geprüft und danach als freigegeben dargestellt.

Art der Ausnahme: **Kranktage** (09.01.2017 - 09.01.2017)

Az-Bericht (16.01.2017 - 16.01.2017)

Messe / Veranstaltung (16.01.2017 - 21.01.2017)

Berufsschule (24.01.2017 - 24.01.2017)

Mitarbeiter: Schinagl Elmar

Zeitraum: 2017-01-01 bis 2017-01-31

Abwesenheitszeiten: Kranktage, Az-Bericht, Messe / Veranstaltung, Berufsschule, Urlaub, Messe / Veranstaltung, Bereitschaft, Betriebsurlaub

Die Ausgabe erfolgt an gleicher Stelle in Excel als Urlaubskalender oder Jahresübersicht und bietet einen schnellen Überblick bzgl. aller Abwesenheiten.

Die Abwesenheitszeiten werden an anderer Stelle in der Ressourcen- und Terminplanung berücksichtigt und liefern kombinierte Ansichten zwischen Projektmanagement und Arbeitszeitausnahmen.

Alle Projekteinstellungen und Daten, wie Auftraggeber, Veranstaltung oder Immobilie werden berücksichtigt und abgeschlossene Projekte für Buchungen ausgenommen. Alle Details stehen direkt für kombinierte Auswertungen über Projekte und die erfassten Arbeitszeiten zur Verfügung. DW.hours ist perfekt für die Arbeit im Team geeignet. Die Daten werden automatisch über Mitarbeiter und/oder Projekte zusammengeführt und stehen „just in time“ für Arbeitszeitauswertung, Projektauswertungen, Nachkalkulation sowie Angebotserstellung bzw. Abrechnung zur Verfügung.

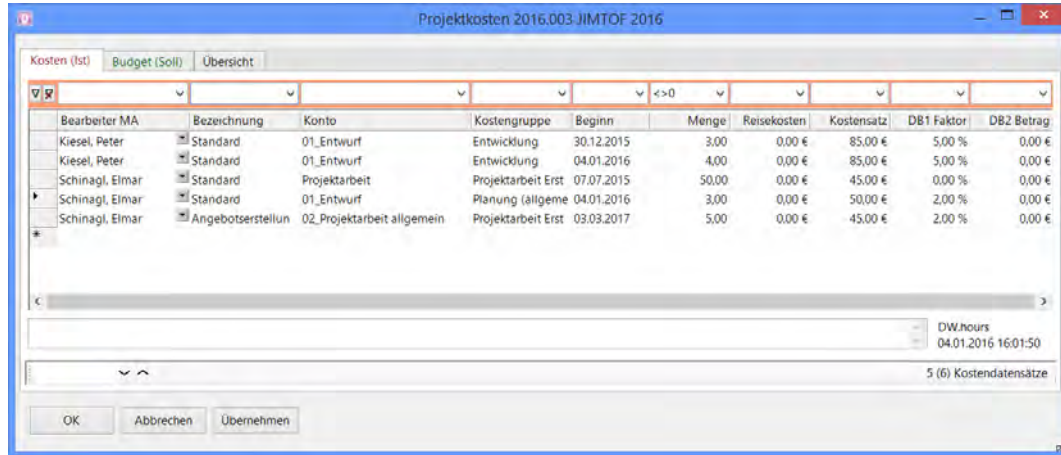

Alle Zeiten der stationären sowie optional einer mobilen Erfassung werden tätigkeitsbezogen gebucht und erzeugen in den relevanten Projekten über Kostengruppen Kosten, zusätzliche Overheadkosten aus der Deckungsbeitragsrechnung sowie eventuelle Spesen und Reisekosten.

Diese werden direkt gegen vorhandene Budgetzahlen geprüft und zeigen anhand einer Ampel Zeit- und Kostenüberschreitungen.

Die Zeitauswertung und Kostenzusammenstellung lässt sich über alle Projektkriterien filtern und effektiv im System sowie im Lieferumfang enthaltener MS Excel Auswertungen schnell und effizient analysieren.

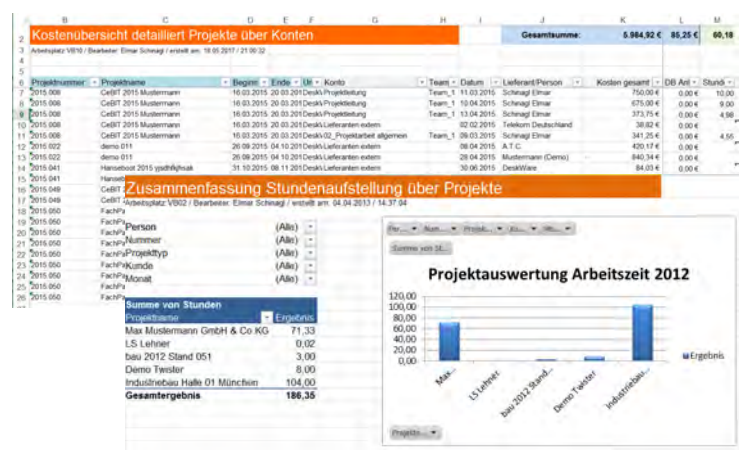
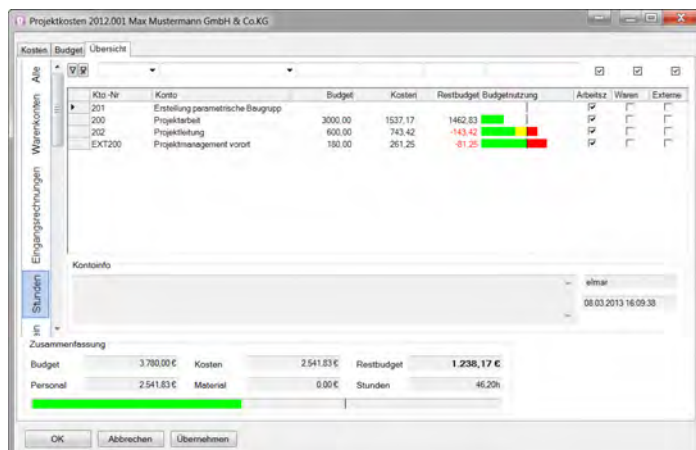

DW.hours Funktionen & Features:

- projektbezogene Zeiterfassung für interne und externe Mitarbeiter
- „online“ Stoppuhr oder pauschale „offline“ Erfassung der Arbeitszeiten
- Buchung projektbezogener Tätigkeiten, Kostenarten und -gruppen
- Nutzung aller Projekte & Ressourcen der zentralen Projektdatenbank
- optional: Handyerfassung oder Weberfassung (Internetbuchung)
- Stammdaten aller Mitarbeiter und Zuordnung zu Arbeitszeitmodellen
- Überstunden & Zuschlagsregelungen für Nacharbeit, Sonn-, Feiertage
- Zuordnung beliebiger Kostenarten zu Leistungen und Fahrkilometer
- standardisierte Auswertungen aller Zeiten, Personen und Tätigkeiten
- projektbezogene Darstellung im Projektkostenmanager Soll/Ist
- zentrale Erfassung von Fehlzeiten, Fortbildung und Ausnahmen
- Abbildung von Urlaubskalendern in MS-Outlook / MS Exchange Server
- MS-Excel Schnittstelle zur Listenauswertung und Diagrammdarstellung
- differenzierte Analyse über Zeiten, Tätigkeiten & Kosten in MS-Excel
- Reisekosten- & Belegerfassung von Spesen, Freigabe, Projektkosten
- Rechtevergabe für Erfassung & Auswertung je Mitarbeiter/-gruppe
- direkte Integration in vorhandene DW.business Software Installationen
- optionale Verknüpfung zu DW.contract Personal-/Vertragsmanagement

DW.business Software weitere Produkte | Module:

- ▶ **DW.project** Projekt- & Dokumentenmanagement
- ▶ **DW.address** CRM Adress- & Kontaktmanagement
- ▶ **DW.event** Veranstaltungen, Events & Kongresse
- ▶ **DW.building** Immobilien, Filialen, Anlagen & Grundstücke
- ▶ **DW.activity** Workflows, Ressourcen & Ereignissteuerung
- ▶ **DW.order** Auftragsabwicklung, Kalkulation, Abrechnung
- ▶ **DW.purchase** Einkauf & Bestellungen, Eingangsrechnungen
- ▶ **DW.warehouse** Warenwirtschaft & Disposition
- ▶ **DW.hours** Zeiterfassung & Spesenabrechnung
- ▶ **DW.contract** Verwaltung, Vertragswesen & Bürgschaften
- ▶ **DW.service** Service- & Mängelmanagement, Helpdesk
- ▶ **DW.fibu** DATEV Schnittstelle Debitoren & Kreditoren
- ▶ **DW.payment** SEPA Schnittstelle für „online Banking“
- ▶ **DW.exchange** Microsoft Exchange Server Interface
- ▶ **DW.webservice** DeskWare Webservice Schnittstelle
- ▶ **DW.speedcalc** Objektkalkulation, Artikel- & LV-Ableitung
- ▶ **DW.cadstore** 3D CAD Messebau & Eventplanung
- ▶ **DW.storedesigner** 3D CAD Ladenbau & Marktplanung

weitere Informationen:

DeskWare Products GmbH
www.deskware.de, info@deskware.de

Facebook, YouTube, DeskWare Informationen & Videos

Das Modul DW.timecontrol ermöglicht, externe Zeiterfassungssysteme an DW.business Software anzubinden, Stammdaten bereitzustellen und Zeitbuchungen in die Zeiterfassung von DW.business Software zu übernehmen. Alle Erfassungsdaten der jeweiligen externen Zeiterfassung können übertragen werden, d.h eine Erfassung per Smartphone, Tablett, Web oder Scanner ist jederzeit möglich.

Dabei werden per Knopfdruck alle Stammdaten wie Mitarbeiter & Ressourcen, Tätigkeiten & Ausnahmen sowie Projekte zur Buchung dem externen System zur Verfügung gestellt. Für die effektive Darstellung der Objekte auf Mobilgeräten lassen sich die Objektnamen unter Nutzung aller Adress-, Veranstaltungs-, Immobilien- und Projektdaten vordefinieren. Neue Objekte werden in der Administration von DW.timecontrol ergänzt und automatisch mit der Synchronisation bereitgestellt. In DW.timecontrol können Sie allen Tätigkeiten individuelle Kostengruppen zuweisen und somit gebuchte Zeiten optimal in das Controlling übernehmen.

Alle Buchungen werden vom externen Zeiterfassungssystem per Knopfdruck eingelesen und übersichtlich im Dialog der Arbeitszeitprüfung dargestellt. Sie sehen sofort fehlerhafte oder unvollständige Eingaben, fehlende Zeiten oder Buchungen für falsche Projekte. Die Buchungen lassen sich direkt korrigieren und per Freigabe in DW.business Software übernehmen. Während der Übernahme können automatisch Zuschlagsregeln berücksichtigt werden. Die Tätigkeiten werden detailliert und zusammengefasst gespeichert und direkt dem Mitarbeiter sowie dem Projekt zugewiesen. Ein Controlling erfolgt „just in time“, Zeiten und Kosten sind stets aktuell abrufbar. Alle Buchungen der laufenden Projekte lassen sich optimal auswerten und die Projekte optimal steuern.

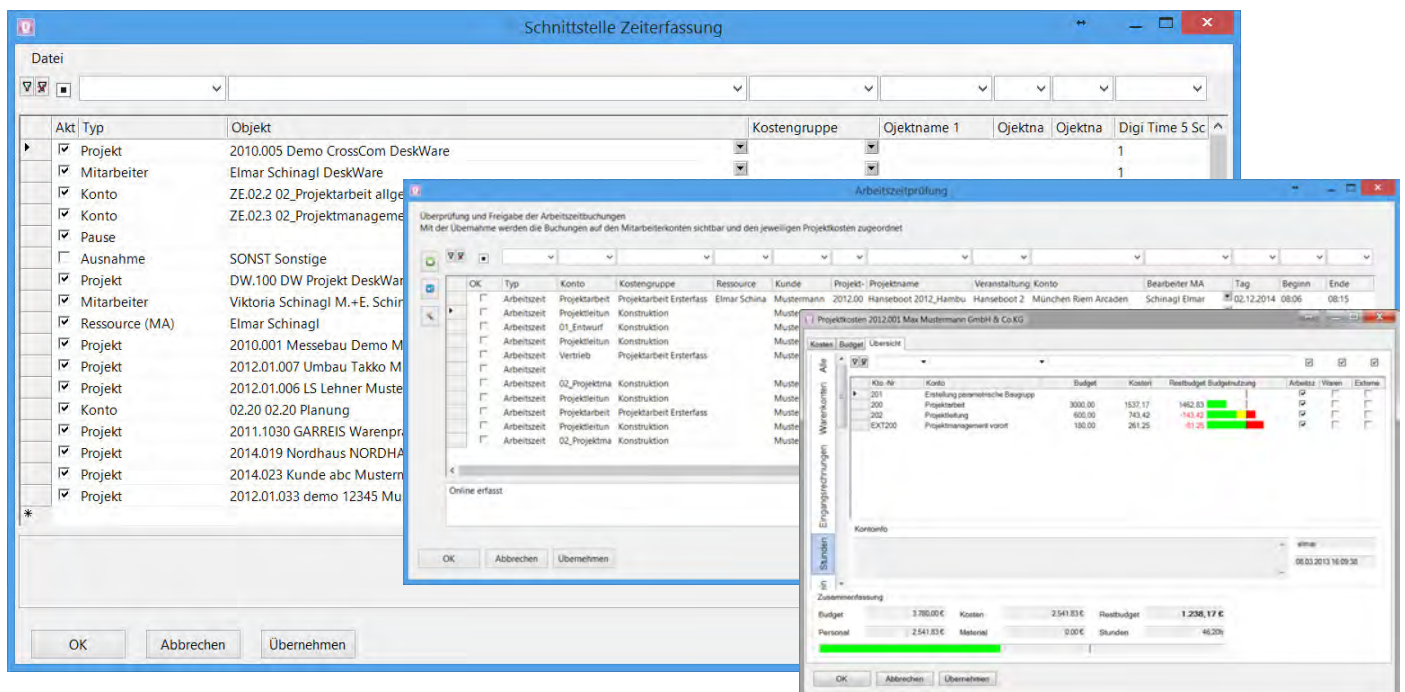

DW.timecontrol Funktionen & Features:

- Administration Stammdaten: Mitarbeiter, Ressourcen, Projekte
- Administration Stammdaten: Tätigkeiten, Ausnahmen & Pausen
- Export von Stammdaten, Import von Zeitbuchungen (Bewegungsdaten)
- direkte Zuordnung zu Kostengruppen, Arbeitszeiten & Urlaubsdaten
- direkte Arbeitszeitprüfung, Korrekturmöglichkeit & Übernahme
- „just in time“ Zeit- & Kostenübersicht in Projekten (DW.cost erforderlich)

System: crosscom Time-after-Time

- Versionierung von Stamm- und Bewegungsdaten
- direkte Bereitstellung aller Stammdaten inkl. Mitarbeiter & Tätigkeit
- weitere Informationen: www.time-after-time.de

System: DIGI TIME CONTROL 5.0

- Additive Bereitstellung der Stammdaten (ausschließlich Projekte)
- weitere Informationen: www.digi-zeiterfassung.de

DW.business Software weitere Produkte | Module:

- ▶ DW.project Projekt- & Dokumentenmanagement
- ▶ DW.address CRM Adress- & Kontaktmanagement
- ▶ DW.event Veranstaltungen, Events & Kongresse
- ▶ DW.building Immobilien, Filialen, Anlagen & Grundstücke
- ▶ DW.activity Workflows, Ressourcen & Ereignissteuerung
- ▶ DW.order Auftragsabwicklung, Kalkulation, Abrechnung
- ▶ DW.purchase Einkauf & Bestellungen, Eingangsrechnungen
- ▶ DW.warehouse Warenwirtschaft & Disposition
- ▶ DW.hours Zeiterfassung & Spesenabrechnung
- ▶ DW.contract Verwaltung, Vertragswesen & Bürgschaften
- ▶ DW.service Service- & Mängelmanagement, Helpdesk
- ▶ DW.fibu DATEV Schnittstelle Debitoren & Kreditoren
- ▶ DW.payment SEPA Schnittstelle für „online Banking“
- ▶ DW.exchange Microsoft Exchange Server Interface
- ▶ DW.speedcalc Objektkalkulation, Artikel- & LV-Ableitung
- ▶ DW.microstation 3D CAD Objektplanung & Auswertung
- ▶ DW.cadstore 3D CAD Messebau & Eventplanung
- ▶ DW.storedesigner 3D CAD Ladenbau & Marktplanung

weitere Informationen:

DeskWare Products GmbH
www.deskware.de, info@deskware.de
 DeskWare Informationen & Videos

Das Modul DW.manpower erweitert das Projektmanagement um eine detaillierte Personal- und Hotelplanung mit frei definierbarer Zuordnung von Aufgabe und Tätigkeit im Projekt, Termine für die einzelnen Tätigkeiten, Reisedaten für An- und Abreise sowie der Notwendigkeit von Übernachtungen.

Dabei sind alle vorhandenen Termine des Projektes als Vorgabe verwendbar, die Kontaktliste des Projektes direkt weiter zu verwenden sowie aus DW.address oder anderen DW.business Software Modulen zu übernehmen. Darüber hinaus kann eine nicht bekannte Person frei definiert und direkt in der Personalplanung genutzt werden. Zusatztexte, Kommentare und weitere Informationen bieten somit eine höchst mögliche Flexibilität in der Anwendung.

Neue Personen können direkt aus der Personalplanung im Adressmodul DSGVO konform erzeugt werden und stehen für alle weiteren Informationsschritte laut Datenschutzgrundverordnung sofort zur Verfügung. Die Personalplanung wird übersichtlich in einem GANTT Diagramm dargestellt und kann intuitiv bearbeitet werden. Alle Tätigkeitsarten sind frei definierbar und in der Farbdarstellung frei wählbar.

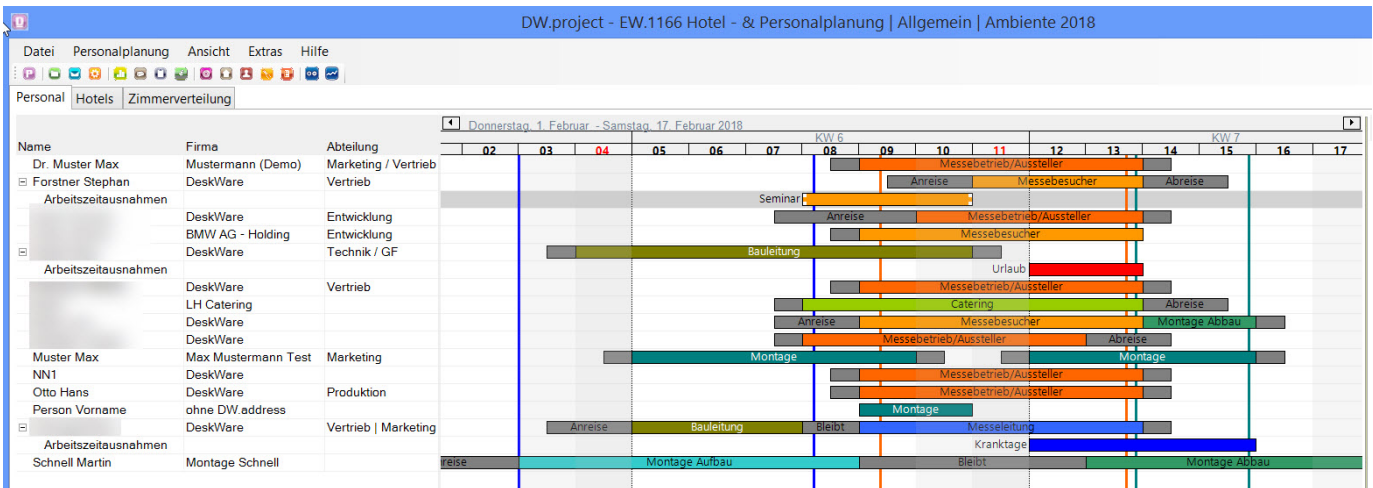

Dabei steht hinter jedem Personaleintrag ein vollständiger Datensatz hinsichtlich Personen-, Reise- und Kommunikationsinformationen. Der Personaleinsatz kann mit einem Status versehen werden und wird, wenn es sich bei der Person um einen Mitarbeiter handelt, sofort mit entsprechenden Einträgen der Arbeitszeiterfassung aus dem Modul DW.hours abgeglichen.

Damit wird in der Personalplanung sofort sichtbar, welcher Mitarbeiter für den Einsatz als Ressource nutzbar ist. Die Verfügbarkeit des Mitarbeiters lässt sich in der Planung sofort prüfen und die Verwendung des Mitarbeiters darstellen.

✔ Verfügbarkeit Mitarbeiter | Auswertungen

Dabei stellt die Verwendung per Mausklick alle notwendigen Informationen für die Personalplanung zur Verfügung. Umfassende Auswertungen lassen sich über mitgelieferte Vorlagen in MS Excel ausgeben und sofort das Projekt, die betroffenen Firmen, deren Mitarbeiter sowie weitere Details schnell und effizient darstellen. Die Kommunikation findet ebenfalls direkt im System, begleitend zur Personalplanung

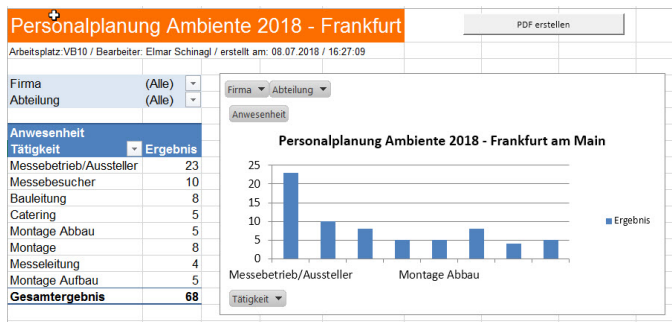

Anwenden Verwerfen Neu Ändern Einstellungen

Mustermann (Demo) - Dr. Muster Max

Teilprojekt

Mitarbeiter
Dr. Muster, Max Marketingleiter

Firma Mustermann (Demo) Anrede Herr

Name Dr. Muster Abteilung Marketing / Vertrieb

Vorname Max

Status geplant

Zeitraum
Auswahl über Termin 09.02.2018 13.02.2018 Messe Beginn/Ende

Anreise 08.02.2018 Info

Erster Tag 09.02.2018 Aktivitätsart Messebetrieb/Aussteller

Letzter Tag 13.02.2018 Bleibt vor Ort

Abreise 14.02.2018 Info

Übernachtung
Zimmertyp Doppelzimmer Mehrbettzimmer 1

Hotelwunsch

statt, d.h. CTI & Telefonie, E-Mail Versand und Zugriff auf Internetinformation sowie „Google Maps“ unterstützen optimal den Prozess der Personalplanung. Alle E-Mails können über Vorlagen auf alle Daten der Personalplanung zurückgreifen und somit in der Kommunikation mit dem geplanten Personal wertvolle Unterstützung leisten.

Die Hotelplanung beginnt bei der Erstellung bzw. der Bereitstellung von Zimmerkontingenten in gewählten Hotels für spezielle Zeiträume und Zimmerkategorien. Das System ermöglicht hier die individuelle Eingabe von Zimmern, Hotels und Zeiträumen oder die Auswahl von angefragten Hotelkapazitäten aus dem Bereich Bestellwesen des Projektes. Hierbei werden alle Zimmer beginnend von der Anfrage bis zur Bestätigung des Hotels oder des Hotelvertrags optimal angebunden und stehen mit einem Mausklick zur Verfügung. Gleiches gilt für alle E-Mails, Kommunikationsdaten sowie etwaiger Bestellungen aus anderen Projekten. Die grafische Aufbereitung der Daten ermöglicht sofort zu erkennen, welche Zimmer und Kategorien noch frei, überbucht oder belegt sind.

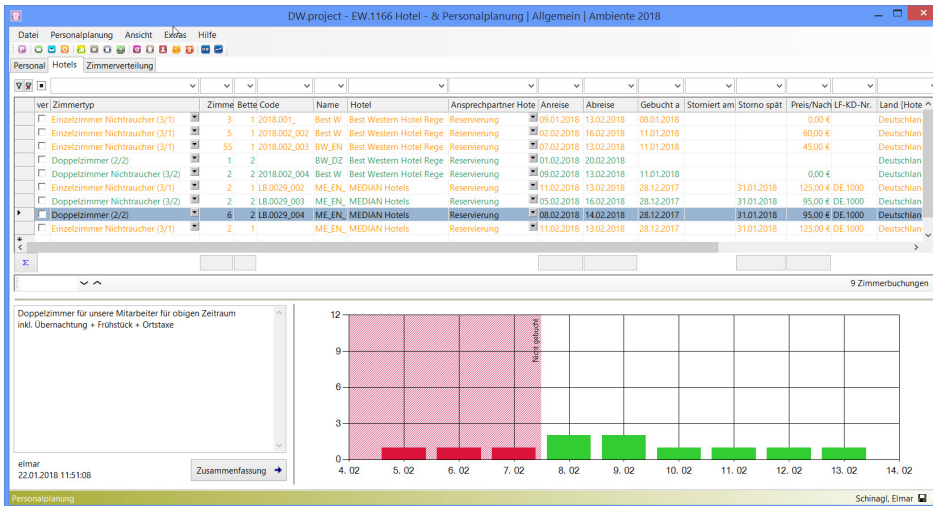

Alle Darstellungen lassen sich als GANTT Diagramm ausdrucken oder zur weiteren Analyse und Bearbeitung als Listenausgabe in MS Excel ausgeben. Nachbestellungen bei Hotels lassen sich per Knopfdruck einlesen, Kontingente aktualisieren und die Buchungen der Zimmer optimal verteilen.

Auch in diesem Fall bietet das Dokumentenmanagement der Software eine wertvolle Unterstützung um papierlos, digital und transparent die Prozesse zu steuern.

Die Zimmerzuordnung kann manuell oder vollautomatisch erfolgen. Dabei errechnet das System nach speziellen Bewertungen eine Rangliste der am besten geeigneten Hotels in Abhängigkeit der Daten und Vorgaben der Personalplanung. Die Rangliste wird in der Zuordnung eingebildet und lässt eine Zimmerzuteilung einfach per Mausklick vornehmen. Das System berücksichtigt Auslastung, Kontingent und Zimmerwünsche.

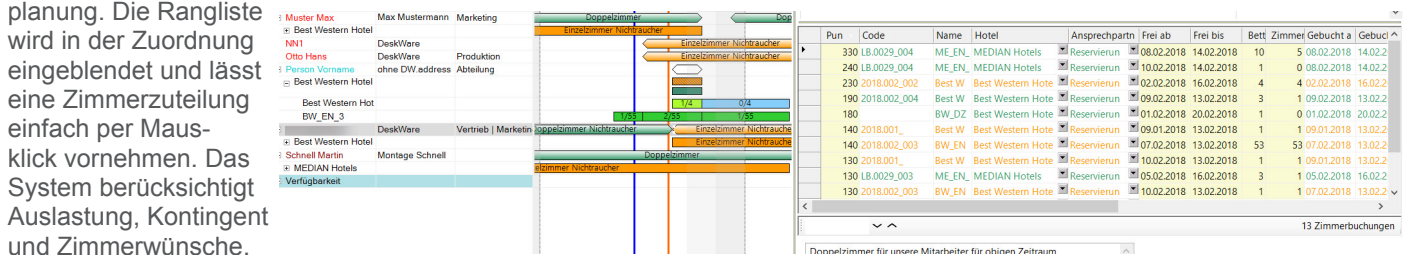

Eine Überbuchung wird durch den Automatismus praktisch ausgeschlossen. Wurde eine Zuordnung getroffen, werden die Zimmer automatisch vom Kontingent abgebucht, dem Personal zugewiesen und für die Auswertung sowie der Kommunikation mit dem Mitarbeiter bereitgestellt. Die flexible Lösung schafft Transparenz und Sicherheit über viele Projekte und bietet für die langfristige Planung von Veranstaltungen die nötige Unterstützung für das Planungsteam.

DW.manpower Produktmerkmale & Funktionen

- effektive Personal- und Ressourcenplanung innerhalb eines Projektes
- Zuordnung individueller Aufgaben, Statusinformationen und Terminarten
- Beteiligte Personen direkt aus den Projektkontakten / DW.address wählbar
- direkter Bezug zu Projekt, Bauvorhaben, Filiale und Veranstaltung
- Kontaktmanagement der Beteiligten per CTI, E-Mail, Web und Brief
- Dokumentenmanagement, direkte Integration mit MS-Word und MS-Excel
- automatisierte E-Mail Vorlagen, Versand mit E-Mail Archivierung
- Terminplanung, An- und Abreise, Übernachtung und Reiseinformationen
- Abgleich von Arbeitszeitausnahmen mit der Personaleinsatzplanung
- Definition von Hotelkontingenten über Zimmerkategorien und Zusatzdaten
- Übernahme von Bestellungen und Hotelverträgen aus dem Bestellwesen
- priorisierte Zuordnung von Hotels und Zimmern zu geplanten Personen
- Übersicht von gebuchten Hotels über mehrere Projekte, Personen und Zeiten
- Übersicht von Hotelkosten und Zimmerkategorien über frei wählbare Zeiten
- farbliche Anzeige von Auslastungsgraden und Überbuchungen je Hotel
- CRM Abfragen zur Verwendung von Personen, Hotels, Projekten, Firmen ...
- individuelle Auswertungen und Zusammenfassungen in MS-Excel
- Zuordnung von weiteren (Sub)Projekten für die Personalplanung

DW.business Software weitere Produkte | Module

- DW.project Projekt- & Dokumentenmanagement
- DW.address CRM Adress- & Kontaktmanagement
- DW.event Veranstaltungen, Events & Kongresse
- DW.building Immobilien, Filialen, Anlagen & Grundstücke
- DW.processmanual Prozesshandbuch, Digitalisierung und Ablage
- DW.activity Workflows, Ressourcen & Ereignissteuerung
- DW.order Auftragsabwicklung, Kalkulation, Abrechnung
- DW.purchase Einkauf & Bestellungen, Eingangsrechnungen
- DW.warehouse Artikelkataloge, Warenwirtschaft & Disposition
- DW.hours Arbeitszeit, Zeiterfassung & Spesenabrechnung
- DW.contract Vertragsmanagement, Verwaltung, Organisation
- DW.service Service- & Mängelmanagement, Fertigungsauftrag
- DW.manpower Personal- & Hotelplanung, Zimmerkontingente
- DW.fibu DATEV Schnittstelle Debitoren & Kreditoren
- DW.payment SEPA Schnittstelle für „online Banking“
- DW.exchange Microsoft Exchange Server Interface
- DW.webservice DeskWare Webservice Schnittstelle
- DW.webextensions Webergänzungen für DW.business Software
- DW.speedcalc Objektkalkulation, Artikel- & LV-Ableitung
- DW.cadstore 3D CAD Messebau & Eventplanung
- DW.storedesigner 3D CAD Ladenbau & Marktplanung
- DW.microstation 3D CAD Objektplanung & Auswertung

weitere Informationen:

DeskWare Products GmbH
www.deskware.de, www.deskware.de/news
info@deskware.de

DW.speedcalc Stamm ermöglicht die freie Definition von Regewerken zur gewerkübergreifenden Kalkulation von CAD Modellen, vordefinierten Baugruppentypen wie Fertigstände aus dem Messebau, Fertighausvarianten sowie alle objektorientierten DW.speedcalc Projektdaten. Hierbei lassen sich alle notwendigen Methoden zur Interpretation von Bauteilattributen unter Nutzung von Projektinformationen oder Immobilien/Veranstaltungsdaten implementieren um gezielt Artikel oder Leistungspositionen (LV's) zu erzeugen und diese mit berechneten Mengen und Attributen im Zielsystem darzustellen. Als Zielsysteme stehen DW.warehouse, DW.order, DW.purchase oder FUTURA AVA zur Verfügung.

Im Regelwerk lassen sich Hierarchien für die Bauteilableitung ohne Programmierkenntnisse beschreiben und sehr differenziert, unter Beachtung jeglicher Gültigkeitsregeln, erzeugen. Hierbei können alle Detailinformationen der Artikelbuchung sowie der LV Position bis hin zur Modifikation des Langtextes berechnet werden. Berechnungsergebnisse oder berechnete Variablen können global über das gesamte Regelwerk verwendet werden und somit pauschale Steuerungsfunktionen übernehmen. Alle Resultate lassen sich parallel als Projektattribute in das Kalkulationsprojekt zurückführen und stehen für Auswertung und Projektmanagement zur Verfügung.

Die Regelwerke lassen sich zentral in der SQL Datenbank pflegen und über verschiedenen Abteilungen mit entsprechenden Zugriffsrechten administrieren. Es können themenspezifische Regelwerke definiert werden, welche über den Kalkulationsassistenten gezielt verwendet werden. Damit ist gewährleistet, dass der Kalkulator durch die gesamte Kalkulation geführt wird und immer das passende Regelwerk für das Kalkulationsthema aktiv ist. Alle Ausgaben lassen sich protokollieren, die Rechenwege der Berechnung werden in Form einer Textdatei gespeichert. Das System bietet hinsichtlich der Flexibilität, Nachvollziehbarkeit und Integration der Kalkulation im Workflow eine 360° Lösung für alle Branchen und projektbezogene Unternehmen.

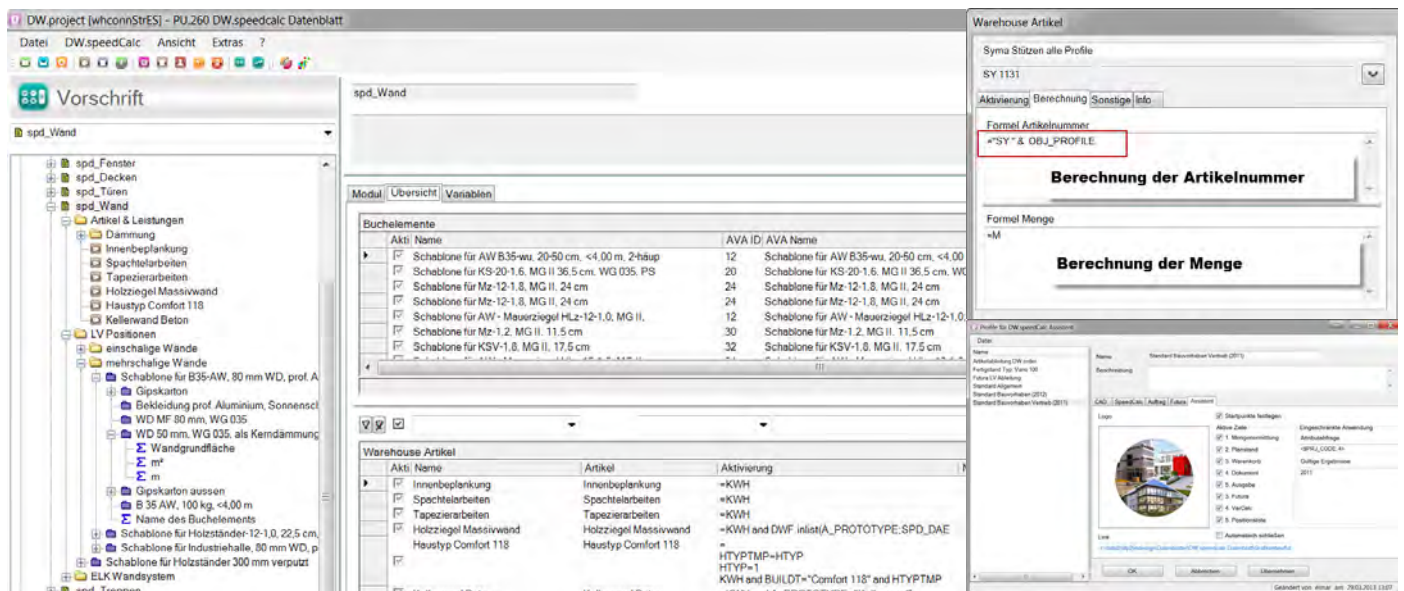

DW.speedcalc Kalkulationstamm Funktionen:

- Erstellung von individuellen Regelwerken für Kalkulationen von Bauteilen
- Importregeln für spezielle CAD Basissysteme und Bauteiltypen
- Objektbaum zur hierarchischen Darstellung der Module mit Rechtevergabe
- hierarchische Abbildung von Bauteiltypen (Modulen) und Bestandteilen
- individuelle Defintion von Variablen, Formeln und Funktionen, Listen...
- Ableitung auf DW.warehouse Artikeldaten über alle Buchungsattribute
- Berechnung von Artikelnummern über Schemata (Systemeigenschaften)
- Berechnung und Zusammenfassung von Textinformationen für DW.order
- Berechnung von Positionstypen der Kalkulation (Normal-/Alternativposition)
- Ableitung auf Futura* AVA Buchelemente mit LV Positionen
- selektive Berechnung aller LV Positionsdaten bis zu Langtextinformationen
- hierarchische Berechnung aller Bauteile und Eigenschaften über Module
- Berechnung und Zusammenfassung von Variablen als Projektattribute
- Verwaltungsfunktionen für Prüfung und Versionierung der Regelwerke
- Verwaltungsfunktionen für DW.speedcalc Assistentenprofile (Workflows)
- Bentley speedikon / Housebuilder Makrobibliothek für Mengenermittlung

Futura*: AVA Zusatzprogramm von Futura Solutions GmbH

weitere DeskWare Softwaremodule:

- ▶ DW.project Projekt- & Dokumentenmanagement
- ▶ DW.address Adress- & Kontaktmanager
- ▶ DW.event Veranstaltungen, Events & Kongresse
- ▶ DW.building Immobilien, Filialen, Anlagen & Grundstücke
- ▶ DW.activity Workflows, Ressourcen & Ereignissteuerung
- ▶ DW.order Kalkulation, Auftragsabwicklung, Abrechnung
- ▶ DW.purchase Einkauf & Bestellungen, Eingangsrechnungen
- ▶ DW.warehouse Warenwirtschaft & Disposition
- ▶ DW.hours Zeiterfassung & Personalwesen
- ▶ DW.contract Verwaltung, Vertragswesen & Bürgschaften
- ▶ DW.service Mängelmanagement / Helpdesk
- ▶ DW.factory Werkstattaufträge / -planung
- ▶ DW.fibu, DW.payment DATEV, online Banking Schnittstelle
- ▶ DW.speedcalc CAD & Kalkulation, Artikel- & LV-Ableitung
- ▶ DW.microstation 3D CAD Objektplanung & Auswertung
- ▶ DW.cadstore 3D Messebau CAD & Eventplanung
- ▶ DW.storedesigner 3D Ladenbau CAD & Marktplanung

weitere Informationen:

DeskWare Products GmbH
Erdinger Str. 18, D 85609 Aschheim
www.deskware.de, info@deskware.de

YouTube DeskWare Informationen & Videos

DW.speedcalc Projektkalkulation ermöglicht die Übernahme von externen CAD Daten, deren Mengenermittlung und Bauteilattributen in eine zentrale Datenbanklösung zur weiteren Bearbeitung. Alle Objekte werden übersichtlich in Planständen organisiert und geschossweise bzw. anhand von Bauteilserieninformationen gegliedert. Die so entstehende Gliederung liefert eine exakte Abbildung des CAD Modells innerhalb der DW.speedcalc Projektdatenbank. Die hierarchische Bauteilstruktur bietet jederzeit den Zugriff auf alle Objekte, einzelne Attribute und Eigenschaften um diese vor der Kalkulation in Listenform auszuwerten bzw. kontrollieren.

Innerhalb der Projektkalkulation können mehrere Planstände verwaltet und somit Varianten des CAD Modells abgebildet werden. DW.speedcalc fungiert hier als intelligenter Browser um externe CAD Modelle darzustellen und auszuwerten. Die Planstände können von DW.microstation, Bentley speedikon, Bentley Housebuilder, Prosteel, ArchiCAD, AutoCAD, Pytha bzw. anderen CSV Datenquellen übernommen werden. Für die Übernahme in die Vertriebskalkulation steht ein „one click“ Assistent zur Verfügung, welcher alle Schritte bis zur Kalkulation und der Ausgabe eines fertigen Angebotes innerhalb eines durchgehenden Ablaufs ausführt.

Die eingelesenen Daten werden zur Kalkulation über eine zugeordnete Berechnungsvorschrift bewertet und daraus Artikel oder LV-Positionen abgeleitet. Hierbei existieren umfangreiche Möglichkeiten, individuelle Regelwerke zu definieren, bzw. Mengen, Qualitäten und Gültigkeitsregeln miteinander zu kombinieren. Weitere Details hierzu finden Sie im Datenblatt DW.speedcalc Stamm & Berechnungsvorschriften. Als Resultat werden Warenkörbe erzeugt, welche direkt in die Kalkulation (Modul DW.order) übernommen werden. Alternativ hierzu können Leistungsverzeichnisse im AVA Programm Futura* erzeugt werden, welches für Ausschreibung oder Weitergabe im GAEB Format optimiert ist.

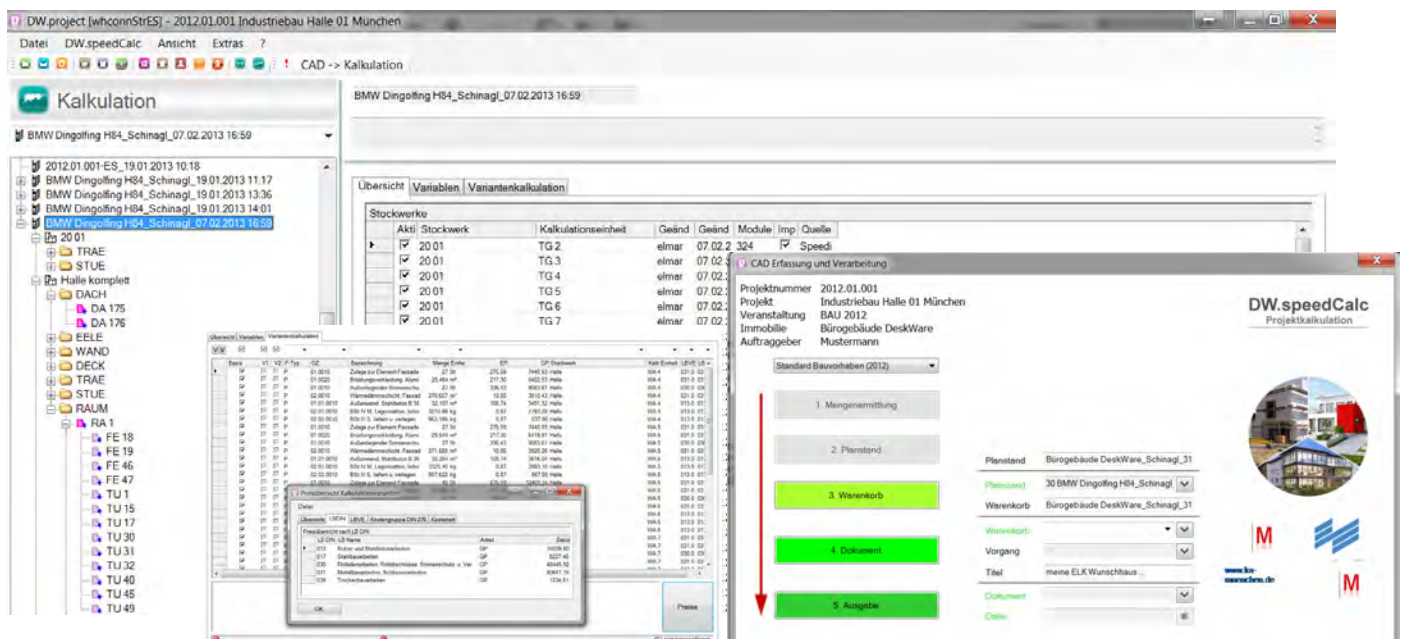

DW.speedcalc Projektkalkulation Funktionen:

- projektbezogene Erfassung von CAD Modellen, Bauteilen & Mengen
- Abbildung von Planständen, Geschossen, Bauteilen & Unterbauteilen
- Import- & Übernahmeschnittstelle diverser CAD, XML und CSV Formate
- Objektbaum zur hierarchischen Darstellung der importierten Daten
- hierarchische Berechnung von Mengen, Attributen und Qualitäten
- Listenfunktionen und individuelle Ausgabe der Daten in MS Excel
- Logik zur automatischen Zuweisung von Regelsätzen der Artikelableitung
- allgemeine Zuordnung von Berechnungsvorschriften und Regeln
- Assistent zur „one click“ Mengenermittlung und Kalkulation in DW.order
- Ableitung der Mengenermittlung auf LV Positionen oder Artikel
- direkte Erzeugung & Aktualisierung eines Warenkorbes in DW.warehouse
- direkte Erzeugung einer Kalkulation im aktiven Projekt in DW.order
- abteilungsübergreifender Einsatz, Nutzung externer CAD Daten
- Darstellung von ermittelten Futura* LV's in einer Variantenkalkulation

Futura*: AVA Zusatzprogramm von Futura Solutions GmbH

weitere DeskWare Softwaremodule:

- ▶ DW.project Projekt- & Dokumentenmanagement
- ▶ DW.address Adress- & Kontaktmanager
- ▶ DW.event Veranstaltungen, Events & Kongresse
- ▶ DW.building Immobilien, Filialen, Anlagen & Grundstücke
- ▶ DW.activity Workflows, Ressourcen & Ereignissteuerung
- ▶ DW.order Kalkulation, Auftragsabwicklung, Abrechnung
- ▶ DW.purchase Einkauf & Bestellungen, Eingangsrechnungen
- ▶ DW.warehouse Warenwirtschaft & Disposition
- ▶ DW.hours Zeiterfassung & Personalwesen
- ▶ DW.contract Verwaltung, Vertragswesen & Bürgschaften
- ▶ DW.service Mängelmanagement / Helpdesk
- ▶ DW.factory Werkstattaufträge / -planung
- ▶ DW.fibu, DW.payment DATEV, online Banking Schnittstelle
- ▶ DW.speedcalc CAD & Kalkulation, Artikel- & LV-Ableitung
- ▶ DW.microstation 3D CAD Objektplanung & Auswertung
- ▶ DW.cadstore 3D Messebau CAD & Eventplanung
- ▶ DW.storedesigner 3D Ladenbau CAD & Marktplanung

weitere Informationen:

DeskWare Products GmbH
 Erdinger Str. 18, D 85609 Aschheim
 www.deskware.de, info@deskware.de

YouTube DeskWare Informationen & Videos

Die IOS Applikation ermöglicht Fotodokumente während der Erstellung direkt Projekten, Immobilien, Veranstaltungen, Servicevorgängen und Artikel zuzuweisen. Die Objekte werden bei vorhandener Online Verbindung vom Server der aktuellen DeskWare Lösung geladen und auf das IOS Gerät synchronisiert. Die neuen Fotodokumente können direkt mit Kommentaren und Sachdaten versehen werden und stehen bei vorhandener Online Verbindung zum Upload auf die zentrale DeskWare Lösung zur Verfügung. Es lassen sich alle Funktionen auch ohne Online Verbindung nutzen und beliebige Fotodokumente den vorhandenen Objekten während der Aufnahme im „Offline Modus“ zuweisen.

Bei vorhandener Onlineverbindung werden über das zentrale DeskWare Servermodul „DW.mobileApp Webservice“ die Logins der Benutzer verwaltet, Berechtigungen vergeben und die, dem Benutzer freigegebenen Objekte zum Download bereitgestellt und synchronisiert. Schon aufgenommene Fotodokumente werden mit der nächsten Synchronisation auf den DeskWare Server geladen und stehen als Datenpakete im DeskWare Cockpit für die kontrollierte Übernahme in die ERP Lösung zur Verfügung.

Die IOS Applikation bietet Such- und Filterfunktionen sowie eine Galerie für aufgenommene Dokumente und bietet hierbei über die direkte Nutzung von DeskWare Attributen und Objekteigenschaften eine optimale Nutzung der vorhandenen Stammdaten. Annotationsfunktionen lassen die Bilder zusätzlich bearbeiten und als neue Versionen in die zentrale DeskWare Lösung übertragen. Die Applikation ist für alle iPhone sowie iPad Geräte im iTunes Store verfügbar.

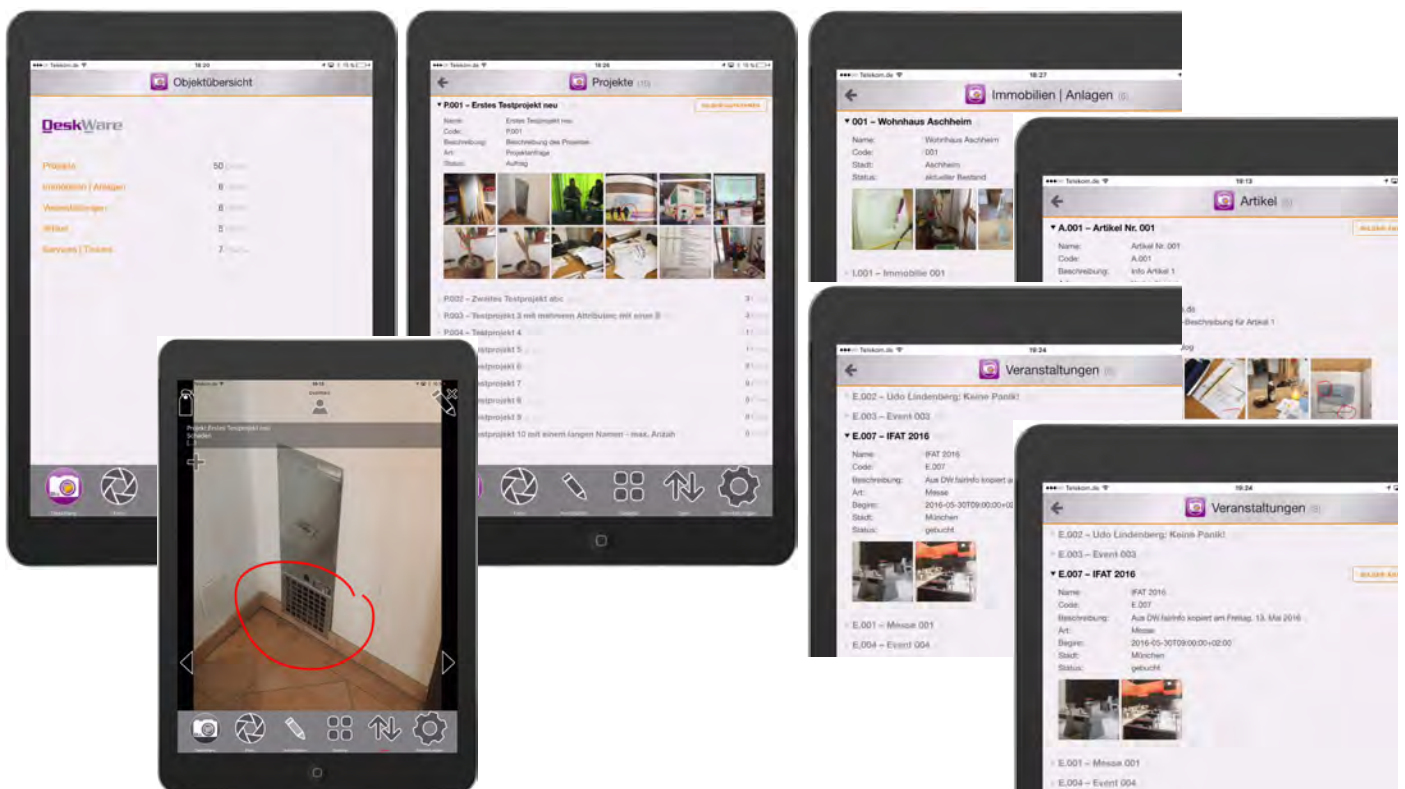

DW.fotoapp Funktionen & Features:

- IOS App zur Erfassung von Fotodokumenten für Datenbankobjekte
- Zuordnung zu Projekten, Immobilien, Veranstaltungen, Artikel
- Zuordnung zu Services und Mängel mit Erfasser, Datum und Sachdaten
- volle Offline Funktionalität zur Erstellung der Fotodokumente
- Online Synchronisation bei Internetzugang für Fotos und Stammdaten
- Online Download neuer Objekte aus Datenbank über Benutzerrechte
- Suche und Filterung über Objektdaten, Galeriefunktionen
- Annotation der Bilddaten, Synchronisation als neue Version
- beliebige Ergänzung von Sachdaten (Tags) zu Fotodokumenten
- kostenlos verfügbar für alle aktuellen iPhone und iPad Versionen

Modul DW.mobileApp Webservice ist als kostenpflichtige Serverlizenz zum Betrieb von DW.fotoapp notwendig. Nähere Informationen entnehmen Sie dem entsprechenden Datenblatt.

DW.business Software weitere Produkte | Module:

- ▶ **DW.project** Projekt- & Dokumentenmanagement
- ▶ **DW.address** CRM Adress- & Kontaktmanagement
- ▶ **DW.event** Veranstaltungen, Events & Kongresse
- ▶ **DW.building** Immobilien, Filialen, Anlagen & Grundstücke
- ▶ **DW.activity** Workflows, Ressourcen & Ereignissteuerung
- ▶ **DW.order** Auftragsabwicklung, Kalkulation, Abrechnung
- ▶ **DW.purchase** Einkauf & Bestellungen, Eingangsrechnungen
- ▶ **DW.warehouse** Warenwirtschaft & Disposition
- ▶ **DW.hours** Zeiterfassung & Spesenabrechnung
- ▶ **DW.contract** Verwaltung, Vertragswesen & Bürgschaften
- ▶ **DW.service** Service- & Mängelmanagement, Helpdesk
- ▶ **DW.fibu** DATEV Schnittstelle Debitoren & Kreditoren
- ▶ **DW.payment** SEPA Schnittstelle für „online Banking“
- ▶ **DW.exchange** Microsoft Exchange Server Interface
- ▶ **DW.webservice** DeskWare Webservice Schnittstelle
- ▶ **DW.speedcalc** Objektkalkulation, Artikel- & LV-Ableitung
- ▶ **DW.cadstore** 3D CAD Messebau & Eventplanung
- ▶ **DW.storedesigner** 3D CAD Ladenbau & Marktplanung

weitere Informationen: www.deskware.de, info@deskware.de
 DeskWare Informationen & Videos

Die Nutzung von Microsoft Exchange Server für die zentrale Verteilung von Terminen, Aufgaben, Kontakten und E-Mails an interne und externe Mitarbeiter, Leistungspartner und Projektbeteiligte unter der Nutzung aller Projektressourcen und jeweiligen Datenbankanhalte ist die Aufgabe von DW.exchange Interface. Nutzen Sie DW.business Software, um externe Projektbeteiligte und andere Abteilungen über Workflows bzw. Termine zu informieren und erzeugen Sie E-Mails mit vordefinierten Templates, um Informationen gezielt weiterzuleiten.

Das Modul DW.exchange Interface nutzt hierbei alle Daten der DW.business Software und wertet automatisch Aktivitäten und Ereignisse aus DW.activity, DW.service und DW.contract aus. Dadurch entsteht die einzigartige Möglichkeit, alle benötigten externen Personen in das Projektmanagement und die ERP Prozesse aktiv einzubinden.

DW.exchange Interface publiziert als Serverapplikation über eine zeitgenaue Steuerung Daten aus Ihrer Datenbank über Microsoft Exchange Server auf alle externen Devices und Mobiles. Lassen Sie über diesen Weg automatisch die benötigten Kontakte, Termine, Aufgaben und E-Mails versenden und aus der Datenbanklösung auf Ihr Smartphone synchronisieren.

Der Zugriff erfolgt über einen vorhandenen Exchange Benutzer auf alle öffentlichen Postfächer und somit auf Kalender, Kontakte und Aufgaben. Senden Sie Ihrem externen Vertrieb oder realisierendem Partner wichtige Informationen zum Projekt, Ausführungsort, Projektbeteiligten oder einfach nur die Anschrift des Hotels für die Übernachtung.

Jegliche Adressgruppen aus DW.address können gezielt an persönliche oder öffentliche Exchange Ordner übergeben werden und stehen somit extern sofort zur Verfügung. Ebenso werden Daten für Urlaubskalender, Ausbildungstermine oder sonstige Projekttermine aus DW.hours oder DW.project publiziert.

DW.exchange Funktionen & Features:

- Softwaremodul zur automatischen Synchronisation von Adressgruppen für Firmendaten und Ansprechpartner in öffentliche und private MS Outlook und MS Exchange Postfächer (Kontakte)
- automatische Erzeugung und Verteilung von Aufgaben für Mitarbeiter über MS Exchange Server mit Zugriff auf Datenbankinformationen
- automatische Erzeugung von Terminen und Terminanfragen für interne und externe Kontakte über MS Exchange Server
- automatischer Versand von E-Mails über Verteiler und Kontakte mit variablen Inhalten unter Nutzung aller Datenbankinformationen
- automatische Erzeugung und Verteilung von Terminen aus Projekten, Veranstaltungen und Immobilien in öffentliche Kalender
- automatische Erzeugung und Verteilung von Urlaubs-, Schulungs- und Ausbildungsterminen aus DW.hours in öffentliche Kalender

DW.exchange Interface nutzt alle Informationen, die zuvor in der Datenbank eingetragen oder aber über die integrierte Serverapplikation DW.automation erzeugt wurden. Beide Module ergänzen sich optimal, sodass die

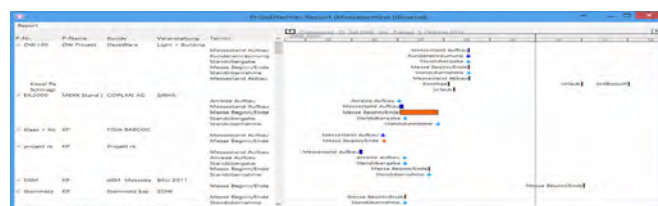
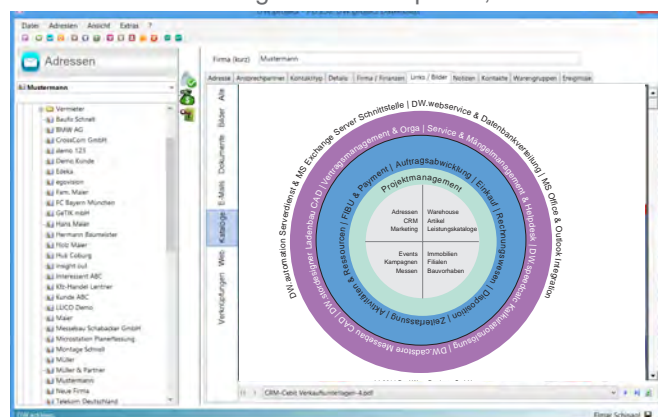

Daten zuvor aktualisiert und danach über DW.exchange Interface verteilt werden. Die vollautomatische Erzeugung von E-Mails informiert alle externen Kontakte über notwendige Details und leistet in der Helpdesklösung DW.service wichtige Dienste, um Servicemeldungen sofort zu bestätigen oder Ausführende über kommende Serviceeinsätze zu informieren. Unser Support unterstützt im Rahmen der Softwarewartung Ihre EDV kompetent und effizient im Einsatz der Werkzeuge

DW.business Software weitere Produkte | Module:

- ▶ DW.project Projekt- & Dokumentenmanagement
- ▶ DW.address CRM Adress- & Kontaktmanagement
- ▶ DW.event Veranstaltungen, Events & Kongresse
- ▶ DW.building Immobilien, Filialen, Anlagen & Grundstücke
- ▶ DW.activity Workflows, Ressourcen & Ereignissteuerung
- ▶ DW.order Auftragsabwicklung, Kalkulation, Abrechnung
- ▶ DW.purchase Einkauf & Bestellungen, Eingangsrechnungen
- ▶ DW.warehouse Warenwirtschaft & Disposition
- ▶ DW.hours Zeiterfassung & Spesenabrechnung
- ▶ DW.contract Verwaltung, Vertragswesen & Bürgschaften
- ▶ DW.service Service- & Mängelmanagement, Helpdesk
- ▶ DW.fibu DATEV Schnittstelle Debitoren & Kreditoren
- ▶ DW.payment SEPA Schnittstelle für „online Banking“
- ▶ DW.exchange Microsoft Exchange Server Interface
- ▶ DW.speedcalc Objektkalkulation, Artikel- & LV-Ableitung
- ▶ DW.microstation 3D CAD Objektplanung & Auswertung
- ▶ DW.cadstore 3D CAD Messebau & Eventplanung
- ▶ DW.storedesigner 3D CAD Ladenbau & Marktplanung

weitere Informationen: DeskWare Products GmbH
www.deskware.de, info@deskware.de
f YouTube DeskWare Informationen & Videos

DeskWare

CAD - PRODUKTE

und

Basis - CAD Software

Eine übersichtliche Projektverwaltung, die projektbezogene Zeichnungserstellung und Planerzeugung sowie der nachvollziehbare E-Mail Versand stehen im Mittelpunkt der DeskWare Microstation V8i Applikation. Im Programm integriert bietet DW.project light eine flexible Projektverwaltungssoftware vom Einzelplatz bis zur Netzwerklösung. Alle Zeichnungen, Office Dateien, E-Mails, erzeugte PDF Pläne und Visualisierungen werden automatisch im Projekt gespeichert und übersichtlich in der Projektdatenbank bereitgestellt. Lesen Sie weitere Informationen im Datenblatt DW.project light.

In Microstation werden spezielle Funktionen zur schnellen Erzeugung von Druckkonventionen für einzelne Pläne und Plansätze bereitgestellt. Alle DGN Layouts und Modelle lassen sich direkt in der Projektdatenbank indizieren, suchen und über die Projektverwaltung öffnen. Intelligente Planrahmen werden mit individuellen Attributen kombiniert, füllen Planköpfe mit allen Projekt- und Modellinformationen automatisch aus und bieten eine effektive Revisionsverwaltung. Beschriftungsfunktionen und Textbausteine bringen Geschwindigkeit für Werk- und Detailplanung.

Einzelne Pläne oder Plansätze lassen sich direkt aus der Applikation per E-Mail versenden und an eine Verteilerliste von Firmen und Planungspartnern adressieren. Alle ausgehenden E-Mails werden inkl. Anlagen automatisch im Projekt gespeichert und stehen sofort für alle Mitarbeiter bereit. E-Mails können über Projekte, Adressen, Bauvorhaben oder Veranstaltungen gesucht und im Bedarfsfall per Knopfdruck in MS Outlook geöffnet werden. Viele zusätzliche Funktionen sowie unsere DeskWare Microstation Hotline integrieren Ihre Microstation V8i in die Projektdatenbank und bieten die Basis für eine effiziente Planung.

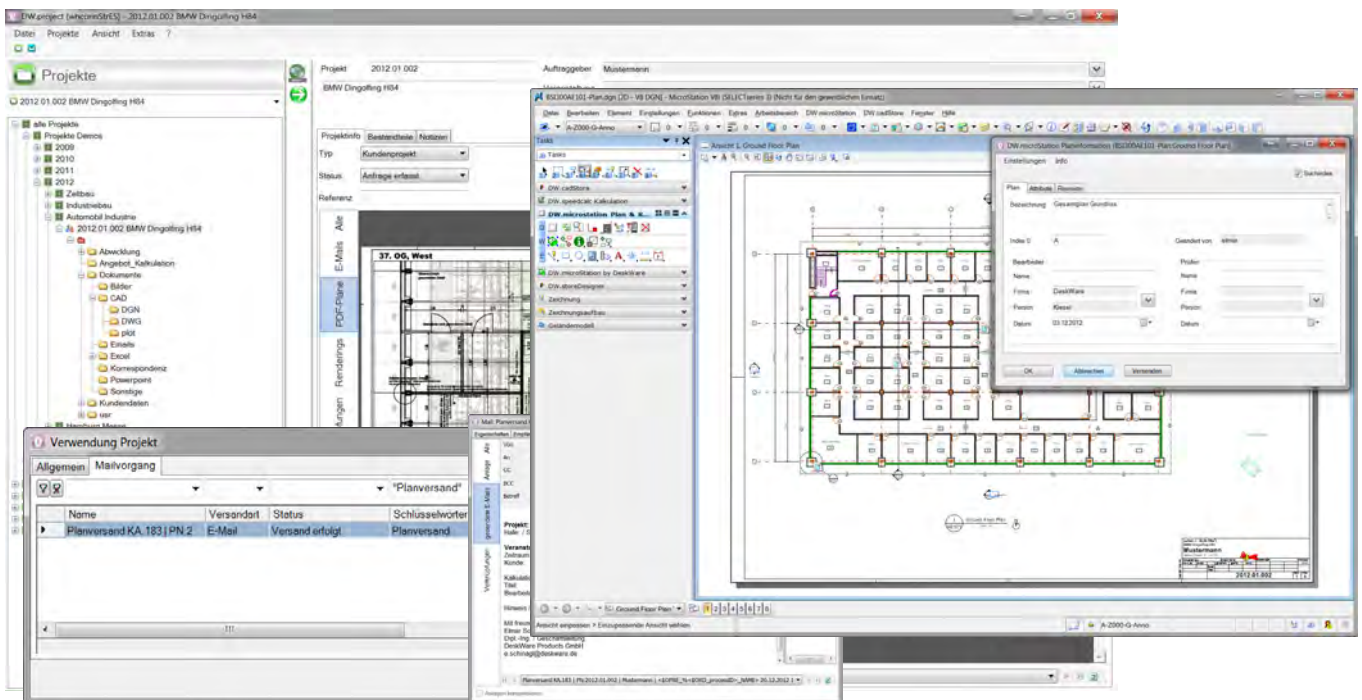

DW.plan & revisions Funktionen & Features:

- Plan- & Layoutmodul für Microstation V8i CAD Anwendungen
- konfigurierbarer Druckmanager zur Erzeugung von PDF- und Plotdateien
- automatisierter Plan- und Modellversand per E-Mail über Verteilerlisten
- DIN / ISO Planrahmen und Modellmarken zur Erfassung von Modelldaten
- Indizierung und Erfassung von DGN Modellen in DW.project Datenbank
- automatische Ausfüllung von Planköpfen und Legenden aus Datenbank
- Nutzung von DW.address Firmen- und Kontakten für Plankopfdaten
- Nutzung von DW.project-, DW.event-, DW.building Projektinformationen
- auswertbare Revisionierung und Änderungserfassung im Planmodell
- Suche von Modell- und Revisionsdaten in DW.project / DW.project light
- Funktionen zum Tauschen von Planköpfen, Legenden und Rahmen
- Bildung von Plansätzen und in Speicherung im aktiven Projekt
- nachvollziehbarer E-Mail Versand von Plansätzen (opt. DGN Dateien)
- Nutzung von Verteilerlisten und Adressen aus DW.address / DW.project
- automatische Ablage / Suche der E-Mail Vorgänge im Projekt
- Beschriftungsfunktionen mit Textbausteinen und Datenbankfeldern
- direkte Ablage und Vorschau aller PDF Pläne / DGN Dateien im Projekt (Softwaremodul DW.project light im Lizenzpaket beinhaltet)

weitere DeskWare Softwaremodule:

- ▶ DW.project Projekt- & Dokumentenmanagement
- ▶ DW.address Adress- & Kontaktmanager
- ▶ DW.event Veranstaltungen, Events & Kongresse
- ▶ DW.building Immobilien, Filialen, Anlagen & Grundstücke
- ▶ DW.activity Workflows, Ressourcen & Ereignissteuerung
- ▶ DW.order Kalkulation, Auftragsabwicklung, Abrechnung
- ▶ DW.purchase Einkauf & Bestellungen, Eingangsrechnungen
- ▶ DW.warehouse Warenwirtschaft & Disposition
- ▶ DW.hours Zeiterfassung & Personalwesen
- ▶ DW.contract Verwaltung, Vertragswesen & Bürgschaften
- ▶ DW.service Mängelmanagement / Helpdesk
- ▶ DW.factory Werkstattaufträge / -planung
- ▶ DW.fibu Schnittstelle Finanzbuchhaltung

- ▶ DW.speedcalc CAD & Kalkulation, Artikel- & LV-Ableitung
- ▶ DW.microstation 3D CAD Objektplanung & Auswertung
- ▶ DW.cadstore 3D Messebau CAD & Eventplanung
- ▶ DW.storedesigner 3D Ladenbau CAD & Marktplanung

weitere Informationen: DeskWare Products GmbH
 Erdinger Str. 18, D 85609 Aschheim
www.deskware.de, info@deskware.de
 DeskWare Informationen & Videos

Microstation ist ein eingetragenes Warenzeichen der Bentley Systems Inc.

DW.parametrics Builder bietet eine zentrale Erstellung parametrischer Bauteile für die Platzierung in DW.microstation, DW.cadstore, DW.storedesigner und Bentley speedikon Applikationen. Dabei ermöglicht die Software eine schnelle und flexible Erstellung von Bauteilen für die Platzierung im CAD. Das parametrische Bauteil verbindet eine 2D Darstellung, mit der 3D Geometrie, einer optionale Beschriftung sowie der effizienten Bereitstellung von Sachdaten. Weiterhin liefert das Bauteil einen direkten Artikelbezug zu DW.warehouse sowie alle für die Kalkulation mit DW.speedcalc notwendigen Einstellungen. Sie erstellen in kürzester Zeit eine neue Serie von Bauteilen, binden zusätzliche optionale grafische MicroStation Zellen ein und erzeugen eine umfassende Bibliothek für die CAD Abteilung oder externe Planungspartner.

DW.parametrics Builder wird mit einer Vielzahl parametrischer Applikationen für den Messebau geliefert und stellt das Basiswerkzeug zur effektiven Bibliotheksverwaltung dar. Sie definieren für die Darstellung im CAD System Symbolik-Einstellungen, welche eine vollautomatische Abbildung im CAD System bzgl. Ebenen, Farben, Strickstärken uvm. ermöglichen. Über leistungsfähige Änderungsfunktionen können Sie in kürzester Zeit die Aktualisierung umfangreicher Bibliotheken durchführen. Für spätere Änderungen und Anpassungen im CAD werden Materialsätze definiert, welche Symbolik und Sachdaten kombinieren. Eine Materialänderung führen somit zu korrekten Auswertungen und Stücklisten. DW.parametrics nutzt als MS Access Applikation alle Funktionen von MS Access und ist vollständig in DW.business Software integriert. Umfangreiche Bibliotheken stehen im Lieferumfang zur Verfügung.

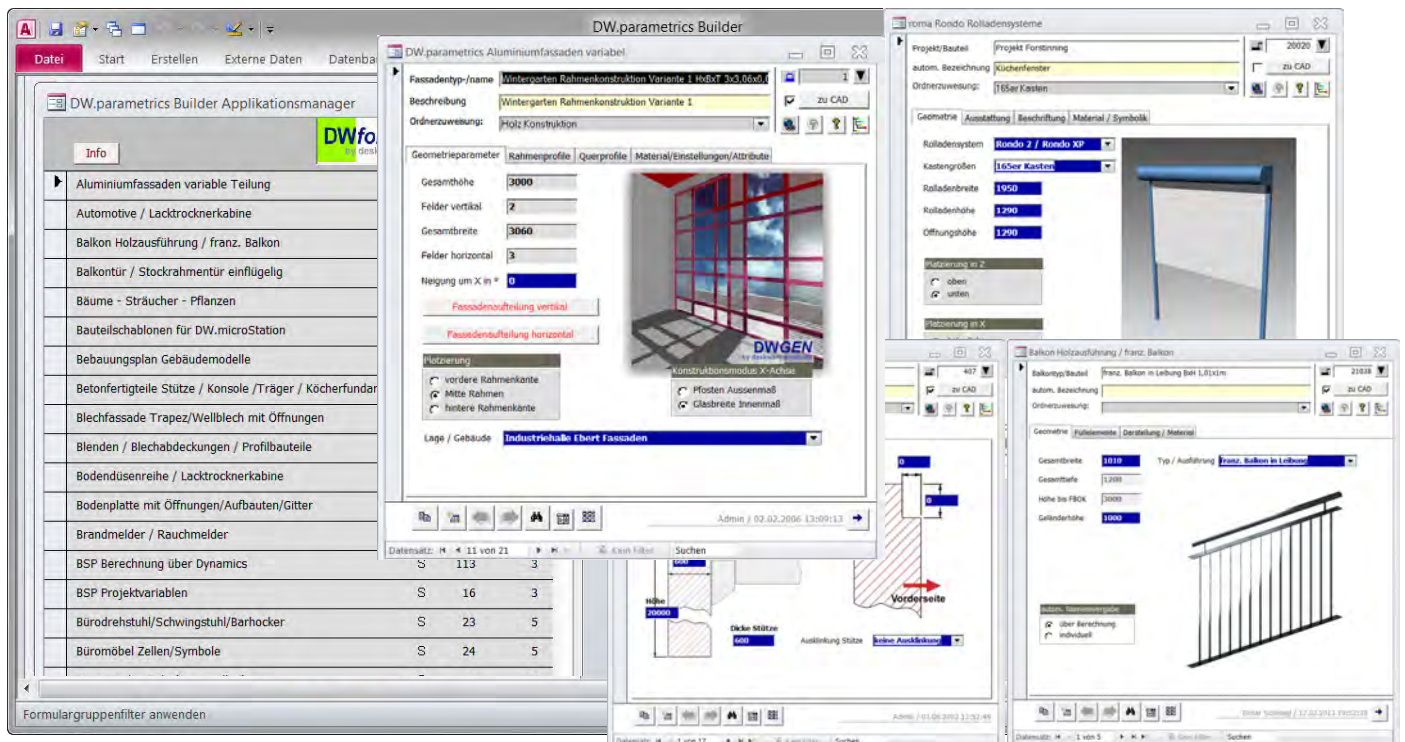

DW.parametrics Builder Funktionen & Features:

- parametrischer Bauteil- & Bibliotheksmanager für DW.microstation
- Definition & Erstellung parametrischer Bauteilvarianten für das CAD
- schnelle Erzeugung von Bauteilvarianten in unterschiedlicher Ausprägung
- über 100 Dialog gestützte Applikationen & Bauteilfamilien
- Definition von Symbolikvorschriften zur autom. Zeichnungserstellung
- Attributierung aller Bauteile zur späteren Nutzung & Auswertung
- leistungsfähiges Katalogwesen für Attribute & Eigenschaften
- Such & Filterwerkzeuge, Bauteilzusammenfassung und Auszählung
- Koppelung von parametrischen Bauteilen mit DW.warehouse Artikel
- Koppelung von Bauteilen zu DW.speedcalc Berechnungsmethoden
- Nutzung von Materialsätzen für spätere Änderung im CAD System
- spezielle Bauplanung Applikationen zur Erzeugung von Fassaden
- Applikationen für Stahlbau, Bühnen, Podeste, Türen, Carports, Kessel
- Betonfertigteile, Lichtschächte, Trapezblech, Mobiliar, Aussenanlagen
- Geländer, Balkone Holz und Stahlausführung, Sonnenschutz, Rolläden
- umfangreiche Bibliotheken für Möbel, Ausstattung & Konstruktion, Technik
- umfangreiche Bibliotheken, Zellen & Blöcke für Microstation

weitere DeskWare Softwaremodule:

- ▶ DW.project Projekt- & Dokumentenmanagement
- ▶ DW.address Adress- & Kontaktmanager
- ▶ DW.event Veranstaltungen, Events & Kongresse
- ▶ DW.building Immobilien, Filialen, Anlagen & Grundstücke
- ▶ DW.activity Workflows, Ressourcen & Ereignissteuerung
- ▶ DW.order Kalkulation, Auftragsabwicklung, Abrechnung
- ▶ DW.purchase Einkauf & Bestellungen, Eingangsrechnungen
- ▶ DW.warehouse Warenwirtschaft & Disposition
- ▶ DW.hours Zeiterfassung & Personalwesen
- ▶ DW.contract Verwaltung, Vertragswesen & Bürgschaften
- ▶ DW.service Mängelmanagement / Helpdesk
- ▶ DW.factory Werkstattaufträge / -planung
- ▶ DW.fibu, DW.payment DATEV, online Banking Schnittstelle
- ▶ DW.speedcalc CAD & Kalkulation, Artikel- & LV-Ableitung
- ▶ DW.microstation 3D CAD Objektplanung & Auswertung
- ▶ DW.cadstore 3D Messebau CAD & Eventplanung
- ▶ DW.storedesigner 3D Ladenbau CAD & Marktplanung

weitere Informationen:

DeskWare Products GmbH
 Erdinger Str. 18, D 85609 Aschheim
 www.deskware.de, info@deskware.de

 DeskWare Informationen & Videos

MicroStation® V8i

Eine Softwareplattform für Infrastrukturentwürfe

MicroStation V8i wird von Ingenieuren, Architekten, GIS-Spezialisten, Bauunternehmern und Anlagenbetreibern zum Entwerfen, Modellieren, Visualisieren, Dokumentieren, Kartieren und Unterstützen nachhaltiger Infrastrukturprojekte verwendet. MicroStation V8i zählt zu den in der Infrastrukturbranche bevorzugten Softwareplattformen, da diese integrierte und bewährte Lösung den Desktop-Rechner von Infrastrukturspezialisten mit einer Vielzahl intuitiver, interaktiver und hoch interoperabler Funktionen ausstattet.

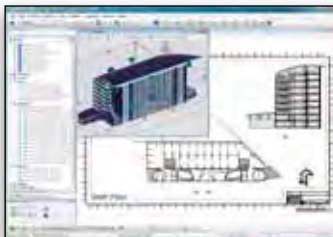

Vereinfachte Montage von 2D-Entwürfen

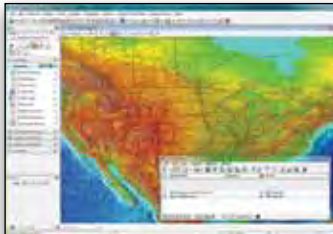

Informationen zu einem Geokoordinatenprojekt

Visualisierung von Projektentwürfen

Erstellung intelligenter 3D-PDFs

Unterstützung der Interoperabilität

MicroStation V8i bietet Projektteams alle Vorteile einer weitreichenden Interoperabilität mit einer einzigen Software-Lösung. Mit MicroStation V8i können Anwender die Schwierigkeiten bewältigen, die mit der Wiederverwendung von DWG-Dateien einhergehen, und somit den Wert von DWG-Daten durch die Integration sämtlicher DWG- und DGN-Inhalte an einem bestimmten Speicherort erhöhen. Außerdem können sie 3D-Modelle aus verschiedenen Softwareprodukten sammeln und wiederverwenden. Durch die schnellere Bearbeitung umfangreicher Rasterdateien verkürzt sich die zur Projektabwicklung erforderliche Zeit.

Integrierte Geokoordinatenfunktionen

Die neuen, in MicroStation V8i enthaltenen Geokoordinatenfunktionen ermöglichen den Projektteams das präzise und schnelle Koordinieren von Projektinformationen aus mehreren Quellen in unterschiedlichen Formaten mithilfe verschiedener Koordinaten- und Rastersysteme. Mit den in MicroStation V8i integrierten Geokoordinatenfunktionen können Sie Vektor- und Rasterreferenzdaten leicht und präzise in ein und dieselbe Datei einfügen. MicroStation V8i enthält eine OGC-konforme WMS-Serverplattform und bietet gleichzeitig GPS-Standortinformationen in Echtzeit in der gleichen MicroStation-Entwurfsumgebung.

Interaktive, dynamische Ansichten

MicroStation V8i unterstützt Projektteams bei der 2D-Montage, der 3D-Modellierung und der Visualisierung mit dynamischen Ansichten. Mit diesen besonderen Ansichten können Anwender ihre Modelle in Scheiben schneiden und filtern, um gezielt einzelne Aspekte hervorzuheben und vollständig aufeinander abgestimmte 3D-Modelle und 2D-Unterlagen aus mehreren Projekten zu verwalten. Die Ansichten in MicroStation V8i sind insofern "dynamisch", als sie bei einer Änderung eines Modells unmittelbar aktualisiert werden. Ferner erleichtern sie den Projektteams die interaktive Montage von 2D-Entwürfen anhand von Draufsichten, Querschnitten und Höhenansichten.

Integrierte Druckverwaltung

Die in MicroStation V8i neu integrierte Druckverwaltung erleichtert den Projektteams die durchgängige Anwendung unternehmensspezifischer CAD-Standards beim Plotten von Entwürfen unter Verwendung von Druckvorlagen, beim Zusammenstellen hybrider Plotsätze, die aus DGN-, DWG-,

Raster- und anderen Vektordateien in 2D- und 3D-Formaten bestehen, sowie beim Erstellen identischer Papier- und PDF-Kopien anhand von Entwürfen mit einem Mausklick. Durch die Automatisierung von Plotvorgängen und den Stapeldruck erspart die Druckverwaltung den Anwendern langwierige und kostenintensive manuelle Prozesse.

Intuitive Entwurfsmodellierung

Mit seinen Funktionen zur intuitiven Entwurfsmodellierung erfüllt MicroStation V8i sämtliche Anforderungen von Projektteams in Bezug auf die 3D-Modellierung mit einer einzigen Softwarelösung. Mit MicroStation V8i können Teams ihre Modelle erheblich schneller intuitiv und interaktiv erstellen und bearbeiten. Ferner können sie Geometrien aus verschiedenen Softwarequellen sammeln und zusammenfügen, um Zeit und Geld zu sparen. Zusätzlich können Anwender mit dem in MicroStation enthaltenen Modellersystem GenerativeComponents® im Handumdrehen intelligente Geometrien erstellen, um in kürzester Zeit möglichst viele Entwurfsoptionen auszuprobieren.

„Im Wesentlichen dreht sich alles um Zeitersparnisse und zügiges Arbeiten.“

- Wm Saunders Partnership LLP | WSP

Iteratives Luxology-Rendern

Mit der neuen, in MicroStation V8i enthaltenen und nahezu in Echtzeit funktionierenden fotorealistischen Luxology-Rendern-Engine fördern Teams das Engagement der übrigen Projektteilnehmer, validieren die Ausführung eines Projekts und sichern die Finanzierung von Entwurfalternativen.

MicroStation V8i erlaubt die Erstellung qualitativ hochwertiger Bilder unter Verwendung vorkonfigurierter Einstellungen mit einem Mausklick für einen verbesserten Ausgleich zwischen Geschwindigkeit und Qualität. Dementsprechend können Projektteams ab sofort unglaublich realistische Innen- und Außenansichten anfertigen und dabei Lichtverhältnisse und Texturen schaffen, die ein Projekt so realitätsnah erscheinen lassen wie nie zuvor.

SYSTEMANFORDERUNGEN

Prozessor:

Intel Pentium oder AMD Athlon

Betriebssystem:

Windows Vista, Windows Vista x64, Windows XP Professional (SP2 oder aktueller), Windows XP Professional x64, Windows XP Home Edition (SP2 oder aktueller), Windows XP Tablet PC Edition, Windows Server 2003 (SP1 oder aktueller), Windows Server 2003 x64

Arbeitsspeicher:

Mindestens 512 MB, 2 GB empfohlen

Festplatte:

Mindestens 1GB freier Festplattenspeicher

ÜBER BENTLEY

Bentley ist ein weltweit marktführendes Unternehmen, das sich der Bereitstellung umfassender Softwarelösungen für nachhaltige Infrastrukturen widmet. Architekten, Ingenieure, Bauunternehmer und Anlagenbetreiber sind bei der Verbesserung von Lebens- und Umweltbedingungen von ausschlaggebender Bedeutung. Das Unternehmen hat sich zum Ziel gesetzt, seine Leistungen bei dem Entwurf, dem Bau und dem Betrieb von Projekten zu steigern. Bentley hilft der Infrastrukturbranche bei der optimalen Nutzung von IT-Technologien und den damit einhergehenden Lernprozessen, optimalen Verfahren und Kollaborationskonzepten. Nicht zuletzt fördert das Unternehmen die berufliche Laufbahn von Mitarbeitern, die an diesem Prozess teilhaben.

Weitere Informationen finden Sie unter www.bentley.com

BENTLEY - NIEDERLANDEN

Zentrale

685 Stockton Drive
Exton, PA 19341 USA
1-800-BENTLEY (1-800-236-8539)
Außerhalb der USA: +1 610-458-5000

Bentley Systems Europe B.V.

Wegalaan 2
2132 JC Hoofddorp
Niederlande
+31 23 556 0560

Bentley Systems Germany GmbH

Carl-Zeiss-Ring 5
85737 Ismaning
Tel: +49 89 9624320

MICROSTATION V8i AUF EINEN BLICK

Entwurfsproduktivität

- Anpassbare Oberfläche zum Gruppieren von Funktionen und Aufgaben
- Umfassende Funktionen für den Entwurf und die bauliche Durchbildung
- AccuDraw® für dynamische Eingaben mit einem Heads-Up-Display
- Intelligente und interaktive Fangfunktionen
- Positionszuordnung für die Tastatur
- Anpassbare Cursormenüs
- Dateihistoriennavigation
- Stapelkonvertierung mehrerer Formate

Unterstützung der Interoperabilität

- Bewährte DWG-Unterstützung mit Autodesk® RealDWG™
- Unterstützung von objektorientiertem Code
- Sammlung und Montage verschiedener Dateiformate, darunter: DWG, DXF, PDF, U3D, 3DS, Rhino 3DM, IGES, Parasolid, ACIS SAT, CGM, STEP AP203/AP214, STL, OBJ, VRML World, Google Earth KML, SketchUp SKP, Collada, ESRI SHP

Referenzen

- Referenzierung von 2D/3D DGN, DWG und zahlreichen weiteren Vektordateien
- Anhang umfangreicher Bilddateien als Referenzdateien
- Anhang versionierter Dateien mithilfe der Entwurfshistorie
- Anhang von PDF-Dateien als Referenz

3D-Entwurfsmodellierung

- Modellierung von Kurven, Flächen, Netzen, Objekten und Volumenelementen mit einer einzigen Lösung
- Intuitives Verschieben, Bewegen, Ziehen, Ausschneiden und Extrudieren von 3D-Geometrien
- Erstellung druckfertiger 3D-Modelle mit benutzerfreundlichen Funktionen
- Modellierung von Geometrien, Erfassung von Beziehungen und parametrische Erstellung mithilfe von GenerativeComponents
- Verwendung von Modellen aus der Google 3D Galerie und vielen anderen Quellen

Fotorealistisches Rendering

- Luxology-Rendering nahezu in Echtzeit
- Point-and-Shoot mithilfe geeigneter Material- und Beleuchtungsbibliotheken
- Multi-Core-Unterstützung für 32-bit Prozessoren
- Online verfügbarer RPC (Rich Photorealistic Content)
- Verteiltes / vernetztes Rendering

Leistungsstarke Animation

- Auf Luxology basierend für Geschwindigkeit und Realismus

- Key Frame- und zeitbasierte Animation
- Live-Animationsvorschau
- Zeitlinie bzw. Geschwindigkeitsgraphen

Drucken und Plotten

- Erstellung und Verwaltung von Plotsätzen, einschl. der Navigation, mit der Druckverwaltung
- Steuerung von Druckvoreinstellungen mit Druckvarianten
- Stapeldruck mehrerer Entwürfe
- Veröffentlichung intelligenter 2D/3D-PDFs mit echten Adobe™ PDF-Funktionen

CAD-Standard-Verwaltung

- Verwaltung von Bemaßungen, Text, Linienarten, Detailsymbolen und Anzeigestilen mit DGN-Bibliotheken
- Steuerung von Entwurfsmontageinhalt und Arbeitsablauf
- Elementvorlagen integrieren CAD-Standards in Tasks
- Funktionen zur Prüfung der Einhaltung von CAD-Standards

Dynamische Ansichten

- Automatische Koordination von 3D-Modellen und 2D-Entwürfen
- Erstellung von Dokumenten durch Ziehen und Ablegen von Grundrissen, Aufrissen und Querschnitten
- Verbesserung der interaktiven Visualisierung durch Schneiden und Filtern von 3D-Modellen
- Automatische Aktualisierung von Entwürfen bei der Änderung von Modellen
- Dynamische Aktualisierung aller verknüpften Beschriftungen

Geokoordination

- Unterstützung mehrerer hundert globaler Geokoordinatensysteme
- Geodatenreferenzierung mithilfe verschiedener Koordinatensysteme
- Einfache AEC-Koordinatenumwandlung für Gebäude
- Unterstützung des OGC-konformen Web Map Servers
- Erstellung und Referenzierung von PDFs anhand von Geodaten
- Google Earth-Integration
- Echtzeit-Unterstützung von GPS-Geräten

Bilddatei-Unterstützung

- Unterstützt mehr als 50 Bilddateiformate
- Unterstützung von mehrseitigen PDFs
- Mehrere Wavelet-Komprimierungsformate

Projektkoordination

- Dynamische Aktualisierung aller Beschriftungen
- Erstellung von Verknüpfungsgruppen zwischen DGN-, DWG-, PDF- und Microsoft Office-Dokumenten

- Navigation zwischen Inhalten in Dateien oder Modellen mittels Hyperlinks
- Veröffentlichung intelligenter PDFs mitsamt der Hyperlink-Intelligenz

Änderungsverwaltung

- Die Entwurfshistorie ermöglicht die Revisionskontrolle durch die Aufzeichnung sämtlicher Änderungen
- Rückgängig machen von Änderungen in Entwurfsdateien über eine beliebige Arbeitssitzung
- Vergleichen und Plotten von Änderungen in der Entwurfsdatei

Digitale Sicherheit

- Digitale Signaturen mit öffentlichen und privaten 2048-Bit-Schlüsseln
- Digitale Signaturen zur Bestätigung von Dateistatus und Genehmigungen
- Steuerung digitaler Rechte zum Anzeigen, Bearbeiten, Drucken und Kopieren von Dateiinhalten
- Vordefinierte Datumsangaben für den Ablauf des Zugriffs auf Inhalte

Entwurfsprüfung

- Prüfung und Kennzeichnung von Entwürfen mit Redline-Kommentaren
- Verwaltung von Kennzeichnungen und Prüfung von Arbeitsabläufen mit einer Kennzeichnungsübersicht
- Veröffentlichung von i-Modellen für Arbeitsabläufe zur Prüfung von Entwürfen

Zusammenarbeit zwischen Arbeitsgruppen

- Integration von ProjectWise® zur Verwaltung von Referenzdateien und Arbeitsbereichen sowie Titelblockintegration
- Integrierte Versionierung von Entwurfsdateien
- Integration von Microsoft SharePoint

Erweiterbarkeit der Anwendung

- Anpassbare Benutzeroberfläche
- Benutzerdefinierte Makros
- Unterstützung von Microsoft (VBA) .NET, C++, C# und Bentley MDL
- Universal Database-Verbindung

Grafikleistung

- DirectX-Grafiktechnologie
- Display Style-System
- PANTONE-, RAL- und NCS-Farbbücher
- Elementtransparenz, Anzeigeprioritäten und Gradientenfüllungen

Systemverwaltung

- Microsoft Windows-, Vista- und XP-Logo-Konformität
- Microsoft MSI-Installationsprogramme für eine effiziente Installation
- Gruppenlizenzen über SELECTserver

Ansprechpartner

Vertrieb

Bernd Haigis

Erdinger Str. 18
85609 Aschheim
T +49 (89) 901084-41
b.haigis@deskware.de

Vertriebsinnendienst

Erdinger Str. 18
85609 Aschheim
T +49 (89) 901084-0
salesinfo@deskware.de
info@deskware.de

Technischer Support: support@deskware.de